eKARAGANDA

ГАЗЕТА БЕСПЛАТНЫХ ОБЪЯВЛЕНИЙ

Телефон редакции: 99-66-46

№39 (960) 29 сентября 2020 г.

Рекомендуемая цена в розницу 100 тг.

Перевод бизнеса
в онлайн — 8 701 233 33 81
Интернет-компания “Creatida”

Ермаганбет Булекпаев

Назначен новым акимом Караганды

(читайте подробнее на стр. 2)

Сдаются в аренду офисные и торговые помещения

торговые площади - 1 месяц бесплатно

ул. Кривогуза, 30 (за магазином "Юма") тел.:30-51-61, 8-701-459-3030, 8-700-915-2602

ПромСпецСнаб.KZ

г. Темиртау, ул. Ушинского, д. 18.
Телефоны: 90-03-38, 8 708 430 34 32.
E-mail: pss.kz@mail.ru

Оказываем инжиниринговые услуги по техническому надзору на всех объектах строительства

с оформлением необходимой документации для ввода объекта в эксплуатацию.

А так же выполняем:

1. Экспертные работы по техническому обследованию надёжности и устойчивости зданий и сооружений для дальнейшей эксплуатации.
2. Установления состава и объема работ капитального ремонта, модернизации или реконструкции на объекте.
3. Изменения целевого назначения.
4. Предпроектное обследование объектов.
5. Разработка проектно-сметной документации.

ПОДПИСЫВАЙТЕСЬ

на наш Telegram-канал!

https://t.me/ekarkz

Узнавайте первыми самые актуальные новости города

СОЗДАНИЕ САЙТОВ

ЛЮБОЙ СЛОЖНОСТИ

- Разработка индивидуального web-дизайна
- Техническая поддержка сайтов
- Продвижение сайтов. SEO, SMM

Смотри портфолио на www.creatida.kz

Тел.: 8 (7212) 99-66-45, 99-66-36 Email: office@creatida.kz

ONLINE ГБО

gbo.ekaraganda.kz

Электронная версия газеты

C M Y K

Власть

Ермаганбет Булекпаев

Назначен новым акимом Караганды

eKaraganda

23 сентября, стало известно, что Нурлан Аубакиров после 6 лет работы на должности акима Караганды покинул свой пост. Новым акимом Караганды назначили Ермаганбета Булекпаева.

Глава области поставил перед новым акимом задачи по развитию областного центра.

- Ермаганбет Кабдулович имеет очень большой опыт работы. Уверен, что он достойно продолжит те проекты и начинания, которые были. Я хотел бы поблагодарить Нурлана Ерикбаевича за проделанную большую работу. За период его работы в городе решено большое количество системных вопросов. Многие из них он инициировал и решал сам. Немало сделано по дворам, фасадам домов в городе, но ещё многое предстоит сделать, - сказал Женис Касымбек.

- Хотел бы поблагодарить всех за совместную работу. Руководить 6 лет городом, в котором родился и вырос, - это огромная честь и большая ответственность, - сказал Нурлан Аубакиров.

Аким Карагандинской области поставил ряд задач перед новым главой города: решать вопросы коммунального характера и общественного транспорта.

Ермаганбет Булекпаев поблагодарил за оказанное доверие.

- Многое сделано за этот период. Впереди предстоит большая работа. Хочу заверить, что совместно с вами мы выполним поставленные задачи, - отметил он.

Ермаганбет Булекпаев родился 2 сентября 1975 года в селе Успенка Шетского района Карагандинской области. Имеет 2 высших образования по специальностям «Финансы и кредит», «Юриспруденция».

В 1996 году окончил Карагандинский государственный университет имени Е.А. Букетова, в 2003-м - Евразийский национальный университет имени Л.Н. Гумилёва.

На государственной службе - с 1998 года. Имеет опыт работы в центральных государственных органах. Работал на различных должностях в Министерстве индустрии и торговли РК. Был помощником депутата Сената Парламента РК.

С 2003 по 2009 год работал на руководящих должностях в Павлодарской области: заместителем руководителя аппарата акима области, руководителем аппарата акима Павлодара, акимом Павлодарского района, начальником управления предпринимательства и промышленности области.

С 2009 по 2013 год возглавлял управления Агентства РК по делам государственной службы в Карагандинской и Южно-Казахстанской областях, затем - в Астане.

С июня 2013 по февраль 2018 года был акимом районов Астаны: Сарыарка, Алматы и Есиль.

С февраля 2018 года до сегодняшнего дня занимал должность государственного инспектора Администрации Президента РК.

С 30 ноября 2018 года по нынешнее назначение занимал должность заместителя акима Карагандинской области.

Аким Караганды Нурлан Аубакиров освобождён от занимаемой должности в связи с переходом на другую работу.

Секретарь Карагандинского городского маслихата Кудайберген Бексултанов пожелал успехов Нурлану Аубакирову на новом поприще:

- Последние шесть лет Нурлан Ерикбаевич руководил городом. Человек талантливый, креативный. Очень доступный и открытый руководитель. Я желаю ему успехов!

Через несколько дней после назначения новый руководитель на своей странице в Facebook опубликовал пост со своим обращением к горожанам.

«Добрый день, уважаемые карагандинцы! Я благодарен всем за оказанное доверие, добрые пожелания. Чувствую большую ответственность, так как предстоит решить много накопившихся вопросов. Уверен, с вашей поддержкой мы сможем их выполнить. Сегодня уже спрашиваете, когда подключат отопление? В субботу начали запускать систему. Если у вас будут вопросы, замечания – пишите, обещаю реагировать оперативно и принимать соответствующие меры», - обратился Ермаганбет Булекпаев.

Аким Карагандинской области доложил Президенту о подготовке к возможной второй волне COVID-19

Акимат Карагандинской области

Аким Карагандинской области Женис Касымбек доложил Главе государства Касым-Жомарту Токаеву о подготовке региона к возможной второй волне коронавируса. В области идёт модернизация инфекционной инфраструктуры, создан стратегический запас лекарственных средств, решается вопрос с привлечением медицинских кадров.

Приоритетными в подготовке являются пять направлений: улучшение инфраструктуры, усиление материально-технической базы стационаров и поликлиник, создание стабилизационного фонда медикаментов, обеспечение учреждений здравоохранения кадрами и обучение медперсонала.

Из-за спада заболеваемости COVID-19 в области загруженность коек уменьшилась до 5%, реанимационные койки заполнены на 5,4%. В регионе законсервировали 29 объектов из 44. В нужный момент они могут возобновить свою деятельность, так как находятся в полной готовности. В настоящее время функционируют 15 госпиталей (2 252 койки).

В стационарах поддерживается неснижаемый запас лекарственных средств.

С марта этого года идёт модернизация инфекционной инфраструктуры.

В октябре должна завершиться реконструкция и ремонт четырёх инфекционных больниц - в Абае, Балхаше, Темиртау и Шахтинске, а также строительство модульной инфекционной больницы на 200 коек в Жезказгане.

Таким образом, коечный фонд для лечения КВИ будет увеличен до 5 200 мест.

Также область в сентябре приобрела дополнительное оборудование: 500 концентраторов кислорода, 1 500 пульсоксиметров, 416 бесконтактных термометров. Будет поставлен 151 ИВЛ-аппарат.

Устанавливаются централизованные системы подачи медгазов на 24 объектах и четыре кислородные станции.

До конца года в регионе, помимо 17 имеющихся кабинетов компьютерной томографии, заработают ещё пять и три ПЦР-лаборатории. Будет приобретено 40 цифровых рентген-аппаратов.

В области создан стратегический запас лекарственных средств - в стабилизационный фонд заложены препараты на 152,9 млн тенге.

Ведётся работа по увеличению автопарка мобильных бригад поликлиник. Сейчас количество машин доведено 102 единиц. Также для скорой помощи поступят ещё 48 реанимобилей.

Наряду с материально-техническим оснащением решаются вопросы по поощрению и привлечению медицинских кадров.

Полностью выплачены надбавки 6 887 медработникам, задействованным в противоэпидемических мероприятиях. К работе привлекли 360 выпускников медицинских вузов. Им в регионах предоставляют жильё. За счёт областного бюджета для медработников обустраивают 196 квартир. Также корпорация «Казахмыс» приобретает 52 квартиры для молодых врачей Жезказгана, Сатпаева и Балхаша. Кроме этого, согласно договору с Казахстанской ипотечной компанией, медработникам будет выделено 300 квартир.

Депутаты Сената Парламента РК посещают объекты бизнеса в Караганде

eKaraganda

24 сентября в Караганду с рабочей поездкой прибыли депутаты Сената Парламента РК, чтобы познакомиться с регионом, посетить объекты бизнеса и встретиться с предпринимателями. В первую очередь гости отметили, что карагандинские предприятия обладают высокими технологиями – и это не только преимущество, но и большое подспорье для того, чтобы выйти на экспортно-ориентированную продукцию казахстанского содержания.

В Карагандинскую область прибыли Даурен Адильбеков, Ерик Султанов, Суиндик Алдашев, Алимжан Куртаев, Сагындык Лукпанов, Едил Мамытбеков и Ляззат Рысбекова. В первый день своего визита гости побывали в Специальной экономической зоне «Сарыарка»: посетили завод по производству патронов ТОО «Steel Manufacturing», завод по утилизации вышедших из эксплуатации транспортных средств ТОО «Recycling Company», ТОО «Бёмер Арматура», ферросплавный завод «YDD Corporation», ТОО «Сары-Арка Нан». В новом оптово-розничном центре «Global City» депутаты Сената встретились с предпринимателями, чтобы обсудить проблемы, касающиеся деятельности объектов малого и среднего бизнеса, а также ответить на их вопросы.

- В недавнем Послании Главы государства народу Казахстана среди актуальных вопросов были отмечены развитие обрабатывающей промышленности, уход от сырьевой зависимости страны, развитие малого и среднего бизнеса. Также Президент обратился к Парламенту с просьбой как можно скорее принять закон о промышленной политике – сейчас этим занимается Правительство, - пояснил один из депутатов Суиндик Алдашев. – С этой целью мы, группа сенаторов Парламента, и приехали посетить объекты в области, одного из наиболее развитых индустриальных регионов. Особый акцент здесь идет на обрабатывающей промышленности, и мы убедились в темпе ее роста: только за 9 месяцев этого года в область было вложено более 400 миллиардов инвестиций, а объем промышленного производства составил более 1,8 триллионов тенге.

- Мы постараемся ответить на все вопросы предпринимателей, а если ответ не найдется сразу – будем про-

рабатывать ситуации. Но, так или иначе, с представителями МСБ будем работать и дальше, - отметил Суиндик Тасеменович. - Что касается предпринимателей, которые работают в торгово-развлекательных центрах – а скидок на аренду нет, как и выручки, в выходные им все еще работать нельзя – эти вопросы сейчас прорабатываются.
Человечество столкнулось с кризисом из-за коронавируса, и все пережили и удаленку, и самоизоляцию, и ЧП, и комендантский час, продолжил коллега Суиндика Алдашева Едил Мамытбеков. И в первую очередь это отразилось на доходах представителей МСБ.
- Мы хотим узнать, какие у них сейчас проблемы и чем нужно помочь, - добавил Едил Куламкадырович. – К примеру, нужно принять меры по освобождению от арендной платы многих предпринимателей, продлить оплату по кредитам и не только. Сейчас принимаются меры по снижению определенных ограничений – то есть, постепенно крупные магазины начинают работать. Что хочется отметить после посещения СЭЗ «Сарыарка»: несмотря на пандемию, предприятия, которые выпускают продукцию, работают. Они обладают высокими технологиями, и это не только преимущество, но и большое подспорье для того, чтобы выйти на экспортно-ориентированную продукцию казахстанского содержания. Мне кажется, что МСБ надо приходить к тому, чтобы выпускать свою конкретную продукцию: в этом и состоит экономика простых вещей – у нас есть все ресурсы для того, чтобы создавать и нитки с иголками, и одежду, и не только. Общаясь с предпринимателями мы видим, что проблемы есть: по штрафам, по отдельным решениям санитарных врачей и ограничительным мерам. Но говоря о последнем, надо относиться к ситуации с пониманием: власти об этом знают, но здесь палка о двух концах – есть безопасность здоровья, а есть доход. Как выбрать? Человек, допустим, заболеет, и кого будет винить? Поэтому все решения, которые принимаются в ограничениях, в первую очередь служат для защиты людей.
Говоря о помощи государства МСБ, Едил Мамытбеков напомнил о программах поддержки предпринимательства, отметил, что в этом году будет принят новый Налоговый кодекс, где все предложения от предпринимателей могут найти отражение. Гость добавил, что Парламент открыт для населения: все письма электронной почты рассматриваются и вычитываются.

Женис Касымбек рассказал о строящихся в Карагандинской области социальных объектах

Акимат Карагандинской области

В Карагандинской области строятся новые социальные объекты. В регионе станет больше школ, центров детского развития и спортивных комплексов. На селе улучшается доступ к медицинским услугам.

О социальной поддержке населения и развитии социальной инфраструктуры доложил аким области Женис Касымбек Главе государства Касым-Жомарту Токаеву во время приёма.
Приоритетным направлением является обеспечение занятости. В этом году по программе «Енбек» мерами социальной поддержки будет охвачено более 43 тысяч жителей области. Запланировано создать свыше 33 тысяч новых рабочих мест по всем государственным программам, и уже обеспечено более 27,5 тысяч. На курсах «Бастау бизнес» обучились более 2 400 человек. Начинающие предприниматели получили 684 микрокредита и 626 грантов на развитие своего дела.
Большое внимание уделяется снижению молодёжной безработицы. По программе «Енбек» трудоустроено более 9 тысяч молодых людей, на молодёжную практику направлено 1 177 человек. В 10 раз увеличилось финансирование грантов акима области на развитие молодёжного предпринимательства. Аналогичные гранты учредили акимы городов и районов.
В области выросло строительство доступного жилья. На 2020 год запланирован ввод порядка 500 тысяч квадратных метров - это на четверть больше прошлогоднего объёма. По программе «Бақытты Отбасы» в этом году жилищный вопрос решится для 575 многодетных семей. Местные власти также предоставляет жильё детям-сиротам и детям, оставшимся без попечения родителей.
Женис Касымбек рассказал о строящихся в Карагандинской области социальных объектах.
В регионе строятся шесть новых школ: в Караганде, Жезказгане, селе Киик Шетского района, посёлке Атасу Жанааркинского района. В Караганде завершается строительство Дворца детей и юношества. Дворец школьников также построят в Сатпаеве. В Каркаралинском районе сдадут общежитие колледжа.
В области путём государственно-частного партнёрства решили вопрос с дефицитом мест в детских садах. Дошкольное образование стало доступным. Планируется открытие ещё девяти частных детских садов и двух государственных.
В этом году сданы врачебные амбулатории в Нуринском и Каркаралинском районах. Ведётся строительство двух подстанций скорой медицинской помощи. В Караганде будет расширен операционно-реанимационный блок онкологического диспансера. Разработан трёхлетний план по строительству 32 фельдшерско-акушерских пунктов в сельских населённых пунктах.
В этом году будут открыты семь новых спортивных объектов. Физкультурно-оздоровительные комплексы заработают в Каркаралинске, Темиртау и селе Карсакпай Улытауского района.
В Караганде завершается строительство центров большого и настольного тенниса и спортивно-оздоровительного комплекса. Это расширяет базу для массового спорта.

Нурлан Аубакиров обратился к жителям Караганды

eKaraganda

В свой последний день на посту акима города Нурлан Аубакиров обратился к карагандинцам.

Дорогие Карагандинцы!
Сегодня у меня последний день на посту руководителя областного центра, впереди – новые задачи.
Шесть лет я занимал пост акима в своем родном городе. И это особое чувство, работать там, где родился, где вырос и учился, где живут твои родные и близкие. Это были насыщенные, порой трудные и в то же время прекрасные шесть лет с вами! Что мы успели сделать? Конечно, не все, что было запланировано. Были нарекания и справедливая критика, но, тем не менее, работы проделано много.
В эти годы мы активно занимались социальными вопросами. Обеспечили 100% охват детей дошкольным образованием, на сегодняшний день государственный заказ размещен в 50 частных детских садах. Полностью снабдили школы города учебниками, в целях безопасности во всех объектах соцкультбыта установили видеонаблюдение. Для исключения трехсменного обучения построили на Юго-Востоке 3 школы, сейчас еще одна школа строится в Майкудуке. Начато возведение Дворца школьников в Новом Центре, введены в эксплуатацию ФОК им. Г. Головкина и Дом дружбы, кроме того, реализуются проекты по строительству теннисных центров. Все внешкольные организации города полностью обеспечены музыкальными инструментами, спортивные школы отремонтированы и оснащены.
Особое внимание мы уделяли созданию комфортных условий жизни для населения. Благоустроены более 700 дворов города, 16 скверов и более 30 минискверов. Знаковыми проектами стали благоустройство Западной части Центрального парка и реконструкция сквера по пр. Республики.
Могу сказать, что за эти годы все магистральные дороги города полностью обновлены. Это реконструкция ул. Ленина, капитальный ремонт пр. Строителей, комплексный ремонт дорог в Сортировке. Построены дороги по ул. Е. Букетова и ул. Приканальной, начато строительство дороги по ул. Волочаевская. В рамках программы «Нурлы жол» реализовано 20 проектов по реконструкции крупных магистральных сетей тепло-, водоснабжения и водоотведения. Проведена полная реконструкция магистральной сети теплоснабжения в Пришахтинске, завершена работа по подведению инженерной инфраструктуры к мкр. «Таугуль», аналогичный проект реализуется и в мкрн. «Кунгей».
Активно в городе развивается и жилищное строительство, в сравнении с 2014 годом ввод жилья увеличился на 70%.
Реализованы крупные и значимые для региона проекты: запуск КФК, строительство хлебозавода ТОО «Сарыарка Нан», модернизированы ТЭЦ-3 и машиностроительное производство ТОО «Мейкер», введены в эксплуатацию ферросплавный завод ТОО «YDD Corporation» и крупнейший в стране транспортно-логистический комплекс «Global City», а также реализованы более 270 частных бизнес-инициатив и многое другое.
За шесть лет бюджет города увеличился с 45 млрд. до 118 млрд. тенге, в том числе увеличились собственные доходы города с 27,9 млрд. до 48 млрд. тенге.
Друзья!
Все, что я перечислил, это лишь часть огромной работы. Многое из того, что мы начали, еще не завершено, процесс идет. Я горжусь, что был частью такой эффективной и большой команды. И пусть не всегда наша работа шла спокойно – в ходе диалога принимались решения, нацеленные на развитие, движение вперёд.
Уверен, что всё, что сделано нами вместе, будет только сохранено и приумножено.
От всей души желаю всем карагандинцам здоровья, успехов и добра!

Городская жизнь

Тонущая в мусоре Караганда. Вина «ГорКомТранс» или жителей?

eKaraganda

На сайте информационного портала ekaraganda.kz неоднократно публиковались материалы о нарушениях правил благоустройства и недобросовестной работе компаний по вывозу мусора. В очередном обращении житель Караганды просит обратить внимание на нерегулярный вывоз сетчатых контейнеров для сбора бумаги и пластика. Корреспондент ekaraganda.kz обратился за разъяснениями к генеральному директору ТОО «ГорКомТранс города Караганды» Марату Бимагамбетову.

«ТОО «ГорКомТранс» продолжает нарушать санитарно-эпидемиологические нормы, порядок благоустройства, предписание главного санитарного врача. Неделю назад у жильцов домов по проспекту Назарбаева 30, 32 была встреча с депутатом Маслихата, и представитель ТОО «ГорКомТранс» клятвенно пообещал вывезти сетчатый контейнер и следить за порядком. Но этого так и не сделал. Теперь Караганде компанией ТОО «ГорКомТранс» присвоен новый статус Караганда - мусорная столица», - обратился житель города в редакцию.
Марат Бимагамбетов разъяснил данную претензию и объяснил правила вывоза мусорных контейнеров, за которые компания ТОО «ГорКомТранс» несёт ответственность.
- График вывоза ТБО у нас ежедневный. В день на линию выходят до 45 единиц транспорта: мусоровозы, самогрузы, самосвалы и т.д. К сожалению, не все твёрдо-бытовые отходы, которые мы вывозим, жители доносят до контейнеров, и тем более, большинство граждан не занимаются сортировкой отходов. Сетчатые контейнеры, которые находятся на контроле нашей компании, также вывозятся по мере накопления. Мы не отрицаем, к нам есть претензии, связанные с периодичностью вывоза. Но также у нас есть вопросы, связанные с тем, что именно люди выбрасывают в данные контейнеры. Идея и принцип их работы должны были состоять в том, что жители у себя дома разделяют собранный мусор на пластик, картон, пластмассу и пищевые отходы. Пищевые отходы выбрасывают в общий контейнер, а пластик и картон – в сетчатый. По факту, мы видим иную картину. В специализированный контейнер либо выбрасывают отходы без сортировки, либо загружают его крупногабаритным мусором, вплоть до строительных материалов. С нашей стороны есть вина в задержках по вывозу сетчатых контейнеров. Мы этого не отрицаем. Это связано с тем, что данные контейнеры забирают отдельные мусоровозы, которые приезжают согласно графику вывоза. Но в итоге, когда мусоровоз забирает содержимое контейнера и привозит это на мусороперепрабатывающий завод, работники заново начинают сортировку отходов. Получается, что данную систему либо не понимают, либо игнорируют, а контейнеры переполняются ненужными отходами быстрее, чем должны, - рассказывает Марат Айтбаевич.
Касательно обращения пользователя Марат Бимагамбетов сообщил, что это проблема нескольких сторон. Компания признаёт свои недочёты. Вывоз мусора осуществляется регулярно, но многие контейнерные площадки заполняются гораздо быстрее, чем предусмотрено изначально.
- Мы уже провели работу и приняли меры в отношении юридических лиц, которые нарушают правила благоустройства. Конкретно это объекты малого и среднего бизнеса, которые выбрасывают крупногабаритный мусор на данную контейнерную площадку. То же самое касается и жителей частного сектора, которые регулярно выносят свой мусор на данную контейнерную площадку. По нормам у каждого отдельностоящего предприятия, магазина, заведения общепита, а также частного дома, должен быть собственный контейнер для сбора мусорных отходов.
Подобные ситуации возникают в связи с тем, что определённую мусорную площадку используют гораздо большее количество жителей, чем предусмотрено изначально. В очередной раз просим обратить внимание жителей на то, что крупногабаритный мусор не предназначен для складирования на общих контейнерных площадках. Его вывоз не предусмотрен компанией «ГорКомТранс». Его необходимо вывозить отдельно, на мусорные полигоны города. Мы действительно несём ответственность за 10 метров территории вокруг площадки, но мы не должны забирать крупногабаритный мусор. Это не входит в наш договор, - заключил Марат Бимагамбетов.

Для чего Управление парками Караганды вырубило деревья на своей территории

eKaraganda

В редакцию ekaraganda.kz поступило обращение от жителя города, который обратил внимание на вырубку деревьев по адресу Мичурина 21а, на территории административного здания КГП «Управления парками культуры, отдыха и скверами».

«Управление парками спилило больше десяти деревьев и на этом месте устроило склад вазонов на зиму. Уверен, что эти деревья спилены незаконно. Раньше были деревья, а теперь пустырь», - обращается карагандинец.

В ведомстве КГП «Управление парками культуры, отдыха и северами» пояснили, что вырубка деревьев действительно проводилась, но данная мера была вынужденной. На месте выкорчеванных деревьев уже сегодня производится посадка новых саженцев.

«Во дворе административного здания КГП «Управление парками культуры, отдыха и северами» вырубили три дерева. Данная мера была вынужденной: корневая система зелёных насаждений окутала канализационные трубы, проходящие под землей. Коммуникации сгнили, потребовалась их замена. Кроме того, в этом месте проходит высоковольтный кабель. В результате канализационной аварии в течение двух дней здание находилось отключённым от коммунальных услуг - электричества и канализации. Взамен вырубленных уже обеспечена компенсационная посадка девяти деревьев и кустарников, за которыми будет осуществляться уход», - пояснили в ведомстве.

Происшествия

В Караганде найден повешенным 13-летний мальчик

eKaraganda

13-летнего ребёнка, учащегося 7-го класса, обнаружили повешенным между гаражами по улице Ержанова 20 сентября текущего года. Обстоятельства гибели подростка не разглашаются.

По сообщению пресс-службы ДП Карагандинской области, 20 сентября 2020 года в дежурную часть Михайловского ОП поступило сообщение о том, что возле спорткомплекса по улице Ержанова между гаражами повесился подросток.

По прибытии наряда полиции на место происшествия факт подтвердился, обнаружен труп мальчика 2007 года рождения, учащегося 7-го класса.

По месту жительства и месту учебы характеризуется положительно: спокойный, неконфликтный, общительный, учился хорошо, увлекался футболом.

Данный факт зарегистрирован в полиции. Назначены соответствующие экспертизы. Обстоятельства выясняются.

Проблемы ЖКХ

В Караганде вопрос запуска отопления находится на особом контроле властей

eKaraganda

Как сообщают в акимате города Караганды, на сегодняшний день в шахтерской столице все объекты жизнеобеспечения работают в стабильном режиме, все запланированные планово-ремонтные работы по подготовке к предстоящему отопительному сезону завершены.

24 сентября с участием всех заинтересованных сторон было проведено собрание комиссии - по вопросу запуска отопительного сезона 2020-2021 годов, где принято коллегиальное решение начать отопительный сезон в городе с 25 сентября 2020 года в связи с резким понижением температуры наружного воздуха.

Коммунальные энергетические службы ТОО «Энергоцентр Караганда», (ТЭЦ-1,3) также, коммунальные предприятия города (ТОО «Теплотранзит Караганда», ТОО «Караганды Су», ТОО «Караганды Жарык») все запланированные работы завершили и готовы к отопительному сезону.

Касательно подготовки жилого фонда к новому отопительному сезону 2020-2021 годов все объекты МЖД и соцкультбыта с получили акты готовности.

В данный момент все магистральные и распределительные сети города заполнены, разработан план мероприятия предпусковых работ на ТЭЦ-1, ТЭЦ-3, тепловых сетях и станциях, установления циркуляционного режима и включения потребителей согласно технологии запуска отопительного сезона.

В первую очередь будут запускаться детские сады, школы, больницы. Вопрос запуска находится на особом контроле у городских властей.

Карагандинцев не устраивает качество горячего водоснабжения

eKaraganda

В редакцию информационного агентства ekaraganda.kz поступают вопросы по поводу качества горячего водоснабжения и оплаты за него.

Как ранее сообщалось в ТОО «Теплотранзит Караганда», доведение горячего водоснабжения до потребителей происходит постепенно. Но при заполнении сетей пробным давлением на некоторых участках образуются дефекты. Горячее водоснабжение будет доведено во все дома после их устранения.

Однако многие карагандинцы жалуются о том, что из крана с горячей водой течёт холодная и грязная жидкость. Пользоваться такой водой невозможно. Но будет ли снижен тариф за подобное предоставление услуг?

В ТОО «Теплотранзит Караганда» отмечают, что горячее водоснабжение в период межсезонья подаётся по тупиковой схеме. Качество ГВС зависит от водоразбора. Чем больше потребление горячего водоснабжения, тем меньше вода застаивается в сетях и теряет температуру.

Что касается оплаты, то в ТОО «Караганды Жылу Сбыт» сообщают, что тариф на горячую воду для бытовых потребителей составляет 344,11 тенге за 1 кубический метр. Снижать его из-за качества водоснабжения не планируют.

Из-за недосмотра КСК в Караганде оказались затопленными две квартиры

eKaraganda

Жители дома №44 по проспекту Бухар-жырау прислали в редакцию ekaraganda.kz видеообращение, на котором показано, что несколько квартир в пятиэтажном доме оказались затопленными. Как выяснилось, причиной стал прорыв трубопровода на чердаке здания. Виновниками аварии в акимате Казыбекбийского района назвали местный КСК, и уточнили, что подрядчики акимата, которые занимаются ремонтом кровли, не причастны к данному инциденту.

«24 сентября текущего года в ГУ «Аппарат акима района имени Казыбек би города Караганды» поступил звонок от жителей дома №44 по проспекту Бухар - жырау касательно подтопления квартир с чердачного помещения.

Специалистами аппарата акима района совместно с представителями подрядной организации и КСК организован выезд на место, где с жителями пострадавшей квартиры обследовано чердачное помещение. При визуальном обследовании выявлено, что подтопление квартир произошло вследствие аварийного состояния трубы системы теплоснабжения (переход с металла на пластик), которое не было своевременно выявлено сотрудниками КСК «Арай», где при запуске системы теплоснабжения произошла авария.

В настоящее время данная авария ликвидирована, проведена разъяснительная работа с жителями пострадавших квартир и приглашена независимая оценочная организация для проведения оценки ущерба с дальнейшим возмещением ущерба жителям КСК.

Также подрядной организацией, осуществляющей работы по ремонту кровли по вышеуказанному адресу, работы были завершены 15 сентября текущего года, к данной аварии подрядная организация отношения не имеет», - сообщили в акимате района Казыбек би.

Карагандинцы тревожатся, что ремонт фасада их дома не закончат

eKaraganda

В редакцию информационного агентства ekaraganda.kz обратилась карагандинка Валентина Есимова. Женщина проживает на улице Ленина, и здесь, по ее словам, уже две недели не могут закончить ремонт фасада жилого дома. Погода ухудшается, и жильцы тревожатся, что фасад так и останется несделанным, а в квартирах будет холодно.

- По улице Ленина, 3 я живу уже 16 лет, и наш дом попал в программу ремонта фасадов и кровель. Однако от ремонта кровли мы отказались: ее нам делали 10-12 лет назад, она протекала, и в итоге жильцы за свои деньги заменили ее, - рассказывает Валентина Владимировна. – Поэтому мы договорились только о ремонте фасада. Тем не менее, рабочие сбили фасад до кирпичей, во дворе теперь – грязь, в подъезде – строительные смеси, рядом с подъездом – мешки со строительным мусором. И так уже третью неделю. Видимо, изначальная мысль была – выровнять стены, затереть раствором и покрасить, но до конца ее не довели.

Ремонт фасада, продолжила Валентина Ефимова, начали в августе, предварительно жильцы провели собрание, где все обсудили. Руководитель группы рабочих заверил, что все сделают хорошо.

- Мы звонили нашему прорабу – он на месте не появляется, работа стоит. Скоро холода, а из фасада вывалились некоторые кирпичи, стены прохудились – и мы просто боимся замерзнуть, – говорит Валентина Владимировна. – Мои соседи из других подъездов звонят прорабу каждый день, но трубку он уже не берет. Тем более, дом наш давний, и мы неоднократно сами складывались на ремонт внутри и установку пластиковых окон – суммы были немаленькие. Но главный вопрос сейчас – почему бросили ремонт нашего фасада.

В акимате Казыбекбийского района пояснили: работы по улице Ленина, 3 ведутся, здесь был изначально запланирован текущий ремонт фасада. Но именно работа на домах по Ленина, 3 и 4 оказалась тяжела тем, что там сыплется не только штукатурка, но и кирпич. Поэтому компания-подрядчик восстанавливают фасады за свой счет. Дома будут сданы до конца октября, и в ведомстве подчеркивают: фасадам этих домов нужна дополнительная работа, тем более что они ни разу не попадали в подобную программу ремонта.

@ КОММЕНТАРИИ В СОЦСЕТЯХ:

- gulmiratleulinova:
В дождь и снег лучше всего работается... Правильно надо штукатурить и красить в октябре, тогда и держаться цемент будет крепче!

- oksanachurikova1969:
Не кому работать! Работали молодые парни, не профессионалы! Так поэтому весь город и дворы, как после бомбёжки.

- userbaevz:
Да этот дом сносить уже пора.

- irinanikitina05111963:
Просто нет слов! Как жалко людей!

- svetlaya__zzz:
Начало было многообещающее. Вот только конца мы не дождёмся.

- evgenii.3092:
Проспект Назарбаева 40 — тоже прекратили работы.

- tamara_tamara2507:
На Ленина 4 тоже самое, дом как после бомбежки, во дворе мусор строительный везде, уже три недели никого нет, обещали к 23 сентября закончить, наверное, в следующем году.

Карагандинцы жалуются на несоответствие качества электроэнергии требуемым параметрам

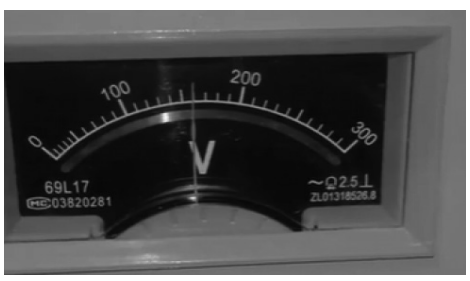

eKaraganda

В редакцию информационного агентства ekaraganda.kz поступила жалоба от жителей улицы Ленина, 54:

«Входящее напряжение 155 ватт, даже чай не попить. Длится данная проблема с 2017 года, живя в 2020 году, в городе,

Экспертиза происхождения товара

Современные требования развития экономики создают определенные условия для развития успешного бизнеса. В приоритете у государства всегда остаются отечественные товаропроизводители. Но как узнать, является ли предприятие отечественным товаропроизводителем или нет? Каким документом производитель может подтвердить это? Таким документом на сегодняшний день является сертификат о происхождении казахстанского товара, который подтверждает, что страной-производителем товара является Республика Казахстан.

Сертификат о происхождении товара «СТ-KZ» предназначен для внутреннего обращения, для подтверждения доли местного содержания в товаре, в закупках товаров, а также при вывозе товаров из свободных складов и свободных экономических зон.

Как, зачем и что дает предпринимателям проведение экспертизы происхождения товара, - вот наиболее часто задаваемые вопросы.

Основными целями экспертизы определения страны происхождения товара является достижение следующих результатов:

- обеспечение надлежащих условий функционирования организаций и отдельных предпринимателей на товарном рынке страны, а также для возможности участия в международном сотрудничестве и торговле;
- помощь потребителям при выборе качественной продукции;
-защита потребителей от недобропорядочного исполнителя или продавца;
- обеспечение безопасности жизни, здоровья людей, окружающей среды и имущества;
- подтверждение факта наличия соответствия продукции заложенным требованиям безопасности, техническим характеристикам.

Условно получение сертификата «СТ-KZ» можно разделить на три этапа: ознакомительный (консультационный), проведение экспертизы происхождения товара, оформление и выдача сертификата формы «СТ-KZ».

При проведении экспертизы происхождения товаров организация-заявитель самостоятельно осуществляет выбор экспертной организации. Реестр экспертов-аудиторов по определению страны происхождения товара и перечень экспертных организаций размещаются на интернет-ресурсе Комитета технического регулирования Министерства по инвестициям и развитию Республики Казахстан.

Одной из таких экспертных организаций является Карагандинский филиал АО «НаЦЭкС», который осуществляет оформление и выдачу актов экспертизы о происхождении товара для внутреннего обращения, расположенный по адресу: город Караганда, улица Анжерская, 22/2.

На сегодняшний день в Карагандинском филиале имеется штат из 4 экспертов-аудиторов по определению страны происхождения товара. Учитывая сложившуюся сложную экономическую ситуацию в стране в связи с коронавирусом COVID-19, за период с марта по сентябрь 2020 года экспертами-аудиторами были проведены консультации посредством видеосвязи по вопросам оформления акта экспертизы о происхождении товара для внутреннего обращения, оформление документов для дальнейшего получения сертификата формы "СТ-KZ".

Первым шагом при проведении работ по определению страны происхождения товара нужно считать определение, является ли потенциальный Клиент отечественным товаропроизводителем. Для этого проводится работа с Клиентом по ознакомлению с Правилами по определению страны происхождения товара, выдаче сертификата о происхождении товара и отмене его действия, утвержденными Приказом и.о. Министра по инвестициям и развитию Республики Казахстан от 24 февраля 2015 года № 155 с изменениями и дополнениями. После чего Клиент собирает полный комплект документов, необходимых для получения акта экспертизы о происхождении товара для внутреннего обращения.

В процессе формирования комплекта документов Клиент получает квалифицированную помощь по вопросам разработки нормативных документов, постановки продукции на производство, составления расчетов для определения доли местного содержания, определения кодов ТН ВЭД на продукцию, по вопросам метрологического обеспечения производства и поверки средств измерений, а также получает консультационную помощь по вопросам актуальности нормативных документов, необходимости получения уведомлений/разрешений, регистрации продукции при производстве.

Второй этап - экспертиза происхождения товара, который включает в себя:

1) экспертизу документов, подтверждающих происхождение товара;
2) идентификацию товара по внешним признакам, маркировке (наименование, тип, упаковка, класс, предприятие-изготовитель) с выездом на место нахождения производства;
3) экспертизу технологического процесса при производстве товара с целью установления критерия достаточной переработки товара и определения добавленной стоимости товара;
4) расчет доли местного содержания по специальной формуле.

Проводит экспертизу и подписывает экспертное заключение эксперт-аудитор по определению страны происхождения товара, получивший квалификационный аттестат, в соответствии с разрешительными требованиями к экспертам-аудиторам по подтверждению соответствия, аккредитации, определению страны происхождения товара, статуса товара Таможенного союза или иностранного товара.

По результатам экспертизы эксперт-аудитор удостоверяет и выдает акт экспертизы о происхождении товара для внутреннего обращения о том, что товар является:
1) полностью казахстанского происхождения;
2) казахстанского происхождения с учетом критерия достаточной переработки товара.

Третий, заключительный этап - оформление, удостоверение и выдача сертификата формы «СТ-KZ» осуществляется в Региональной палате предпринимателей в 14 областях, в городах республиканского значения и столице.

Основанием для этого является электронная форма заявки, электронные копии акта экспертизы о происхождении товара и документов, представленные на экспертизу, опись прилагаемых документов, представленных посредством сайта https://doc24.kz/. Срок выдачи сертификата - не позднее 1 (одного) рабочего дня, следующего за днем регистрации заявки с полным пакетом документов. В случае подачи заявки на товарные позиции, выпуск которых осуществляется впервые, либо изменения перечня основного оборудования, а также при изменении технологических операций – осуществляется выезд для проверки наличия производственной базы, технологического оборудования и идентификации товара. В таком случае, срок выдачи сертификата формы «СТ-KZ» составляет 2 (два) рабочих дня. Срок действия сертификата о происхождении товара формы «СТ-KZ» составляет 12 или 36 месяцев со дня выдачи, в зависимости от срока действия акта экспертизы о происхождении товара для внутреннего обращения.

На сегодняшний день идет активное обсуждение проекта изменений к Правилам по определению страны происхождения товара, выдаче сертификата о происхождении товара и отмене его действия, утвержденных Приказом и.о. Министра по инвестициям и развитию Республики Казахстан от 24 февраля 2015 года № 155 с изменениями и дополнениями с учетом требований современных реалий и цифровизации Казахстана. В обсуждении участвуют все заинтересованные стороны - бизнес, экспертные организации, аккредитованные ассоциации, Национальная палата предпринимателей Республики Казахстан «Атамекен», Комитет технического регулирования и метрологии Республики Казахстан.

Могильницкий Игорь Валерьевич,
ведущий специалист отдела происхождения товаров и подтверждения соответствия продукции и услуг
КФ АО «НаЦЭкС»
телефон: 8 (7212) 44-17-12, 30-31-21

вечером невозможно включить электрический чайник или любой другой бытовой прибор».

- Мы писали коллективную жалобу в энергонадзор, ТОО «Караганды Жарык», департамент естественных монополий и прокуратуру от 4-х домов №48, 50, 52, 54 ещё в сентябре 2018 года, - делится Вячеслав Сироко. – Но когда приходили делать замеры, то все показатели были в норме, мощность хорошая. Нас просто выставили дураками. Также в 2018 году нам обещали, что планируют заменить сети, но обещание так и не выполнили.

Однако, по словам Вячеслава, в настоящее время ситуация усугубилась. Приготовить еду и даже подогреть воду в чайнике невозможно, что уж говорить про одновременное включение нескольких электроприборов - сразу «выбивает» автоматы стабилизатора.

- Для включения одного чайника (примерно 1,5 кВт) приходится отключить абсолютно всё оборудование, - сетует Вячеслав. – По советским нормативным документам на каждую квартиру рассчитано по 5 кВт. Сейчас 2020 год, количество электроприборов растёт. Получается, что для наших квартир даже по 1,5 кВт не отведено. Мы, как основные потребители электроэнергии, требуем подачи электричества по нормам, согласно законодательству, а контролирующие органы обратить внимание на данную проблему!

Стоит отметить, что в ТОО «Қарағанды Жарық» сообщают, что в виду того, что в каждой квартире сейчас включён обогревательный прибор, как минимум один, напряжение упало. Так как, электрические сети предприятия не рассчитаны отапливать квартиры электричеством. Такая ситуация наблюдается в демисезонье каждый год. После старта отопительного сезона напряжение стабилизируется.

Однако нужно учесть, что проблема с электричеством по адресу улица Ленина, 54, наблюдается круглый год.

ТОО «Караганды Су» продолжает поэтапную программу модернизации и реконструкции насосных станций

eKaraganda

В текущем году произведена замена насосных агрегатов на канализационной насосной станции КНС -1, расположенной в районе завода «Стройпластмасс».

Установка новых насосных агрегатов в этой канализационной насосной станции позволила на 40 процентов снизить расход электроэнергии. Также компанией проведены работы по реконструкции КНС-Орбита,мкрн.Орбита. Автоматизация этой насосной, расположенной в жилом массиве мкрн.Орбита, позволила на 20% снизить расход электроэнергии. Так же был произведен капитальный ремонт здания насосной и бытовых помещений.

Модернизация насосных станций позволила за счет образовавшейся экономии денежных средств приобрести дизельные генераторы, которые были установлены на КНС-10 (Сортировка), КНС-1, КНС-Орбита, КНС-7.

Все канализационные насосные имеют заглубленное оборудование.

Даже кратковременное отключение электроэнергии вызывает затопление насосных агрегатов, а лишь 20 минутная остановка КНС может создать экологическую угрозу, так как сточные воды являются агрессивной средой которая может

затопить территорию вокруг насосной в считанные минуты, а все наши насосные находятся вблизи жилых массивов. Сложность проведения работ по модернизации канализационных насосных станций состоит ещё и в том, что сточные воды нельзя остановить, система канализации имеет свою сложную специфику и в этом резко отличается от водопровода. Поэтому, работы по установке дизельных электрогенераторов на случай обесточения основных линии электроснабжения произведены на канализационных насосных станциях. Планируется, что данные работы будут проводить и в счёт новой инвестиционной программы и тарифной сметы 2021-2025 годов.

Бизнес

Самочувствие – неудовлетворительное: в Караганде рассказали о проблемах бизнеса в период карантина

eKaraganda

На сегодня все еще приостановлена деятельность 1054 субъектов бизнеса – в них занято 2,9 тысяч человек. Это объекты с наиболее массовым посещением людей: банкетные залы и развлекательные учреждения. Какие проблемы волнуют предпринимателей Карагандинской области сейчас, на заседании комитета по экономической политике, инновационному развитию и предпринимательству рассказал директор Палаты Предпринимателей Ернар Кульпеисов.

- Все еще закрыты банкетные залы объектов общественного питания, объекты общепита в торговых домах, торгово-развлекательных и бизнес-центрах, в административных зданиях, на рынках, не имеющие отдельного входа или выхода. Закрыты караоке, бильярдные, компьютерные клубы, боулинг-центры, кинотеатры, букмекерские конторы, кальянные, ночные и компьютерные клубы, аттракционы, батуты, - перечислил Ернар Даулович. – Палата предпринимателей на постоянной основе во время карантина проводила опрос: мы исследовали самочувствие бизнеса и ситуацию с занятостью. По Карагандинской области опрошено порядка 4000 субъектов бизнеса с численностью работников более 37 тысяч человек. Из них планировалось сократить более 6 тысяч, около 5,5 тысяч – отправить в отпуск без содержания. Наиболее пострадавшие отрасли представляют сферы услуг, образования, торговли и другие. Около 48% опрошенных предпринимателей отметили, что не имеют средства для обслуживания своих займов, еще 24% респондентов указывают на отсутствие средств по уплате налогов. В качестве ключевых проблем 34% предпринимателей отмечают сокращение спроса и клиентуры, 26% - запреты и ограничения на работу. При этом наибольшие опасения у бизнеса в сферах развлечения и отдыха – 26%, общественного питания – 24%, туризма – 22% и образования – 20%.
Часто среди проблем респонденты отмечают ограничение деятельности из-за карантинных мер, снижение потока клиентов, покупательского спроса, ухудшение финансового положения – во всех отраслях, продолжил Ернар Кульпеисов. Из-за ограничения деятельности у предпринимателей возникают проблемы по погашению кредитов, уплате налогов, выплате зарплаты работникам, оплаты аренды и комуслуг (тоже во всех отраслях). Среди проблем отмечается недоступность кредитования из-за высоких требований и процентных ставок, нехватка оборотных средств (в сфере торговли, образования, туризма, АПК), дополнительные затраты на средства защиты и дезинфекцию (в сфере торговли и услуг населению), перебои с поставкой продукции или ее удорожание (в сфере торговли и транспорта).
- Сведения обо всех проблемах и вопросах мы направляли в центральные госорганы и правительство, вопросы регионального характера – по аренде и налогам – решали благодаря комиссии по вопросам поддержки предпринимательства, - пояснил Ернар Кульпеисов.
– Но есть вопросы, требующие решения на республиканском уровне и внесения изменений в законодательство. Это, к примеру, внедрение сопроводительной накладной на товар. Необходимо, кроме того, разработать простой в применении и экономически доступный режим налогообложения: с минимальным количеством платежей – то есть, расходов, с минимальной отчетностью, с четкими и всем понятными правилами.
Спикер попросил депутатов Сената Парламента, которые участвовали во встрече, рассмотреть озвученные вопросы и поддержать бизнес.

Поддерживать бизнес в Карагандинской области планируют за счет госпрограмм

eKaraganda

Напомним, что в Карагандинской области побывали депутаты Сената Парламента РК, приезжали, чтобы ознакомиться с ситуацией в сфере малого и среднего бизнеса. 25 сентября, в областном акимате состоялось заседание комитета по экономической политике, инновационному развитию и предпринимательству с участием гостей и главы региона Жениса Касымбека.

Аким Карагандинской области рассказал на встрече об итогах социально-экономического развития региона. Объем промышленного производства за январь-август этого года составил 1 триллион 852 миллиарда тенге.
- Несмотря на пандемию, когда случился спад по многим отраслям в отношении к прошлому году, системообразующие предприятия работают стабильно. Более того, мы видим увеличение стоимости продукции на наших рынках – это и цветные, и черные металлы, а значит, есть определенная стабильность на ближайшее будущее, - поделился Женис Касымбек. – Объем инвестиций в основной капитал составил 425 миллиардов тенге, и если сравнивать с прошлым годом, 83% всех инвестиций сегодня – частные. Сейчас идет значительный рост инвестиций в промышленном секторе, в обработке, и они тоже частные, и большая их доля – иностранные. До конца этого года должно запуститься еще 12 инвестиционных проектов, несколько из них уже запущены: золотоизвлекательная фабрика, завод по производству технических газов, солнечная электростанция, латунный завод, оптово-логистический центр и ряд других проектов. Действующих субъектов малого и среднего бизнеса сегодня 88 тысяч, на этих предприятиях трудится 34% от всего экономически активного населения региона. Несмотря на пандемию, за счет государственных мер поддержки мы смогли сохранить их, но есть направления, по которым произошло значительное снижение, хотя сегодня продолжают открываться новые компании.
Большой потенциал руководство области видит в развитии электронной торговли и системы безналичных платежей: за восемь месяцев в два раза выросли онлайн-заказы и доставка, повысилось доверие к безналичным платежам, которые выросли почти в пять раз. Это положительно влияет на сокращение теневого оборота в регионе, считает аким области.
- Дальнейшее восстановление бизнеса планируется за счет активного внедрения программ вроде «Дорожная карта бизнеса 20-25», «Экономика простых вещей», программа «Енбек», «Дорожная карта занятости», льготного кредитования субъектов МСБ. Всего мы планируем оказать финансовую и нефинансовую поддержку 4,5 тысячам предпринимателей. Это должно позволить сохранить почти восемь тысяч рабочих мест. К слову, этот год показал эффективность программы «Дорожная карта занятости» - было создано 13 тысяч рабочих мест. Надеемся продолжить ее и в будущем, - добавил Женис Касымбек.
Темпы строительства в области сохраняются за счет промышленных и инфраструктурных проектов: в регионе идет жилищное строительство, строят больших производственных проектов, и минимум на 25% в регионе планируется увеличить рост вводимого в эксплуатацию жилья.
Заместитель акима области Алишер Абдыкадыров добавил, что в области были созданы новые экспортно-ориентированные и импортозамещающие виды продукции. Опережающими темпами растет обрабатывающая промышленность, объем несырьевого экспорта превысил 2,1 миллиард долларов США. В специальной экономической зоне «Сарыарка» 9 проектов находятся на стадии реализации. Это, уверен заместитель акима области, будет дополнительным катализатором развития экономики.
- Также ведется работа по модернизации оборудования на предприятиях. По нашей инициативе усовершенствованы правила промышленной безопасности с акцентом на цифровые решения – это должно улучшить условия и производительность труда.

Экология

Крупные предприятия Карагандинской области ежегодно выбрасывают в атмосферу около 600 тысяч тонн загрязняющих веществ

eKaraganda

Круглый стол по экологическим вопросам в Балхаше, Жезказгане и Темиртау прошел в областном акимате 23 сентября, с участием Вице-министра экологии Ахметжана Примкулова. Здесь участвовали экологические активисты руководители предприятий, отраслевых управлений и департаментов. Здесь же глава региона Женис Касымбек рассказал об экологической обстановке в области на данный момент и отметил, что крупные предприятия области уже ведут переговоры о том, чтобы перейти на природный газ.

- Сегодня 17 крупных предприятий Карагандинской области ежегодно выбрасывают в атмосферу порядка 600 тысяч тонн загрязняющих веществ, и 90% из них выбрасывают два крупных системообразующих предприятия: подразделение «Арселор Миттал Темиртау» и предприятия «Корпорации Казахмыс». На них работает большое количество наших граждан, и мы понимаем, что сложно в один момент остановить какие-то производственные процессы или перевооружиться, но этот процесс должен идти очень интенсивно с учетом сегодняшних реалий, - поделился Женис Касымбек в своем выступлении.
Совместно с Министерством экологии был разработан и утвержден комплексный план о мерах по улучшению экологической обстановки в нашей области, напомнил аким области.
- Дальнейшее восстановление бизнеса планируется за счет активного внедрения программ вроде «Дорожная карта бизнеса 20-25», «Экономика простых вещей», программа «Енбек», «Дорожная карта занятости», льготного кредитования субъектов МСБ. Всего мы планируем оказать финансовую и нефинансовую поддержку 4,5 тысячам предпринимателей. Это должно позволить сохранить почти восемь тысяч рабочих мест. К слову, этот год показал эффективность программы «Дорожная карта занятости» - было создано 13 тысяч рабочих мест. Надеемся продолжить ее и в будущем, - добавил Женис Касымбек.
Темпы строительства в области сохраняются за счет промышленных и инфраструктурных проектов: в регионе идет жилищное строительство, строят больших производственных проектов, и минимум на 25% в регионе планируется увеличить рост вводимого в эксплуатацию жилья.
Заместитель акима области Алишер Абдыкадыров добавил, что в области были созданы новые экспортно-ориентированные и импортозамещающие виды продукции. Опережающими темпами растет обрабатывающая промышленность, объем несырьевого экспорта превысил 2,1 миллиард долларов США. В специальной экономической зоне «Сарыарка» 9 проектов находятся на стадии реализации. Это, уверен заместитель акима области, будет дополнительным катализатором развития экономики.
- Также ведется работа по модернизации оборудования на предприятиях. По нашей инициативе усовершенствованы правила промышленной безопасности с акцентом на цифровые решения – это должно улучшить условия и производительность труда.
ской обстановки в нашей области, напомнил аким области.
- Есть конкретные индикаторы, которых мы должны достичь в ближайшие годы, но мы видим, что у предприятий есть дополнительные резервы и возможности, чтобы дать дополнительную динамику этой работе. В последние месяцы активно обсуждается вопрос перехода на природный газ ряда подразделений и «Корпорации Казахмыс», и «Арселор Миттал Темиртау». Мы знаем, что одно из этих предприятий уже ведет переговоры по объемам и цене газа, надеемся, что и второе тоже перейдет на газ. Тогда в области ожидается кратное снижение объемов выбросов, - пояснил Женис Махмудович.
Для привлечения общественности к решению этих экологических проблем в регионе создали Совет по вопросам охраны окружающей среды. На встречах Совета, добавил глава региона, обсуждаются наиболее острые вопросы экологии, а экологические активисты из Балхаша, Жезказгана и Темиртау тоже сюда входят. К сожалению, в весенне-летний период из-за эпидобстановки члены Совета не могли видеться ежемесячно, но с учетом текущей ситуации, заверил Женис Касымбек, будут работать на постоянной основе.

Сельское хозяйство

Падеж домашней птицы зафиксирован в Карагандинской области

«BaigeNews.kz»

В Казахстане продолжаются вспышки птичьего гриппа. Случаи гибели птицы на личных подворьях уже произошли в СКО, Акмолинской, Костанайской, Павлодарской и Карагандинской областях. Об этом сообщила вице-министр сельского хозяйства РК Гульмира Исаева.

"В целом эпизоотическую ситуацию по высокопатогенному гриппу птицы в Казахстане. На сегодняшний день зарегистрирован падеж в 47 населенных пунктах 26 районов пяти областей Казахстана. В СКО зафиксирован падеж в 27 населенные пунктах 11 районов, где птичий грипп подтвержден в 23 населенных пунктах восьми районов. Соответственно, с 17 сентября 2020 года комитетом ветконтроля и надзора МСХ РК были введены временные ограничения на ввоз птицы и продукции птицеводства из семи районов СКО, а также одного сельского округа. Также зафиксировано с 19 по 21 сентября падеж на Бишкуртской птицефабрике в размере 41 тысяча голов птиц", - сообщила она в ходе брифинга в СЦК.
По ее словам, в Акмолинской области зарегистрирован падеж 286 птиц в девяти селах пяти районов. С 19 сентября введены ограничения в Жаркаинском районе. Зафиксирован падеж 505 птиц в шести населённых пунктах шести районов Костанайской области.
"С 19 сентября решением комитета введены временные ограничения на вывоз птицы и продукции птицеводства из двух населенных пунктов Железнинского района, Терынкольского района одного сельского округа, и одного сельского округа Сарыкольского района Павлодарской области, где зафиксирован падеж 1463 головы.Также введены временные ограничения на два сельских населенных пункта Костанайской области. Также у нас сейчас проводятся лабораторные исследования по факту падежа в одном сельском округе Нуринского района Карагандинской области, где зафиксирован падеж 43 голов домашней птицы", - сообщила Исаева.
По ее словам, с четвертого августа текущего года комитетом были введены ограничения на ввоз продукции птицеводства и живой птицы из приграничных регионов России.
Совместно с акиматами областей созданы оперштабы для мониторинга и контроля

эпизоотической ситуации, связанной с высоким риском распространения высокопатогенного птичьего гриппа.
В МСХ сообщили, что из республиканского запаса уже выделили 1 359 148 доз вакцин против высокопатогенного гриппа птиц для проведения вакцинации в Костанайской, Павлодарской и Северо-Казахстанской областях. Планируют выделить ещё около миллиона доз.
"Была выделена вакцина из республиканского запаса в размере 1,4 миллиона доз. Это позволяет провакцинировать 4,7 миллиона поголовья. Также буквально завтра дополнительно будет поставлено еще миллион доз вакцин, что позволит провакцинировать 3,5 миллиона голов
С начала года комитетом в регионах было передано 3,4 миллиона доз вакцин птичьего гриппа, что позволило ранее провакцинировать 11,8 миллиона голов в частных подворьях. И учитывая статистику, что на сегодняшний день из 46,7 миллиона голов птицы на частных подворьях находится 14,7 миллиона голов, мы можем сказать, что эти меры позволяют охватить 100 процентов поголовья домашней птицы на частных подворьях", - добавила спикер.
Как сообщила Исаева, после введения временных ограничении к работе приступил республиканский противоэпизоотический отряд, который занимается вопросами локализации и ликвидации очагов особо опасных болезней.

Экономика

В Караганде зафиксирована самая низкая цена на гречку и овсянку

eKaraganda

Минимальная цена в Казахстане на гречку и овсянку зафиксирована в Караганде. Здесь стоимость гречневой крупы составляет 403 тенге, а стоимость овсянки 382 тенге за килограмм. В прошлый год стоимость тех же товаров предоставляют как 241 и 346 тенге. Стоимость гречневой крупы выросла практически в два раза. Самая дорогая гречка теперь в Атырау - 528 тенге.

По данным Департамента статистики РК, в сравнении с августом прошлого года цены на многие продовольственные товары в Карагандинской области и в Казахстане выросли на 10%. К примеру, средняя цена на конину с костями в августе 2020 года была на уровне 2210 тенге за килограмм (в августе 2019 года – 1933 тенге). Цена на баранину с костями сейчас составляет 1940 тенге (1648 тенге в августе 2019), говядину лопаточно-грудную часть – 1909 тенге (1713 тенге), свинину лопаточную часть – 1567 тенге (1416 тенге), окорочка куриные – 821 тенге (812 тенге).
В 2020 году среди некоторых социально значимых товаров наблюдается и снижение цен. Например, средняя цена на сахар-песок в августе 2020 года составила 211 тенге за килограмм, а в августе 2019 года была 233 тенге. Также сообщается, что в этом году понизилась цена и на овощную продукцию. Морковь в августе 2020 года стоила 122 тенге за килограмм (в августе 2019 года – 147 тенге), лук репчатый – 92 тенге (129 тенге), капуста белокочанная – 88 тенге (100 тенге). А картофель вырос со 111 до 117 тенге.
Среди городов Казахстана самые высокие цены на продовольственные товары регистрируются в Актау, Атырау и Нур-Султане. К примеру, в 2019 цена за килограмм сливочного масла составила 2 220 тенге, а в 2020 году в Актау зафиксирована самая высокая цена - 4 201 тенге, что означает 100% повышение. В 2020 году стоимость творога в Атырау - 2 242, а в 2019 году средняя цена на него 1 551 тенге.

Культура

Каменный путь: археологи карагандинского краеведческого музея изучили курган с «усами»

eKaraganda

Сезон раскопок команда археологов карагандинского областного краеведческого музея начала в июне. Ученые вновь работали в Шетском районе и успели отреставрировать курганы с «усами», исследовать некрополь Байбала, а также изучить один из комплексов курганов. Работу осложняли выросшие здесь деревья и карагайники, но раскопки команда провела и получила интересные находки.

Адиль Макен заведует отделом общей истории и руководит командой археологов Краеведческого музея. В составе сегодня экспедиции этим летом были более 10 человек разного профиля, среди которых не только сотрудники музея, но и профессиональные историки. Ездили с учеными даже школьники, заинтересованные в практическом изучении истории, и участники музейного кружка «Юный археолог».
- Мы три месяца работали на нескольких объектах и вернулись в начале сентября, но нас ожидает работа еще на одном объекте, который будем благоустраивать, - делится Адиль Макен. – В следующем году в Шетском районе будет создаваться Талдинский историко-археологический парк. Он действительно очень интересен и в плане истории, и археологии – здесь ведь целый комплекс, и сейчас уточняются границы парка, а он достаточно большой. Здесь имеются даже стоянки Каменного века. В этих местах мы работаем не первый год – сам я начинал там работать еще с 2015 года: исследовал находки Бронзового века еще в университете. И конечно, центр парка – знаменитая Пирамида могильника Каражартас, парное захоронение степных «Ромео и Джульетты».
В этом сезоне Адиль и его команда исследовали комплекс кургана с «усами». Ширина комплекса может достигать десятков метров, и чем больше «усы» - выложенные спиралью каменные дорожки – тем знатнее был погребенный.
- Правда, наши раскопки затруднила проросшая в степи осина – она выросла над центральным курганом, а вырывать дерево смысла не было, да и мы не имеем на это права, - рассказывает Адиль Макен. – Наш курган состоял из северного и южного «усов», центрального кургана – на нем и проросло дерево, а также кургана-спутника, которые обычно служили для сохранения сопроводительного инвентаря – это могла быть глиняная утварь или лошадь, к примеру. Из-за осины в центральном кургане не посчастливилось отыскать находки, а в кургане-спутнике мы нашли фрагменты глиняного сосуда – он был битый. Возможно, посуду разбивали или просто выкидывали, но следов грабителей там не было. Курган-спутник полностью порос карагайником, и это тоже затрудняло исследования. Но фактически нам повезло: рядом в этих местах поля, и если бы здесь все засеяли, курган бы просто пропал.
Исследуя конструкцию «усов», карагандинские археологи нашли встроенные в них каменные ящики. Они были ранее упомянуты в трудах их коллег – в частности, старшим научным сотрудником Института археологии имени А. Х. Маргулана Арманом Бейсеновым, но назначение их так и не разгадали.
- Сейчас мы можем говорить о ритуальной роли этих ящиков. Потому что рядом – не внутри, но близко к ящикам, были найдены кости животных, - поясняет Адиль. – Это подтверждает гипотезу о существовании поминальных обрядов. Ведь в этот период – а речь идет о раннем Железном веке, границы которого сейчас расширяются – начинается становление родоплеменной основы, трансформируется тип хозяйства – преобладает скотоводство. А значит, за родом или племенем закрепляются пастбища, и соплеменники, возможно, могли организовывать аз – поминальный обед.
Таких курганов с «усами», продолжает Адиль, на территории Карагандинской области около 300-400. Зачастую их ориентировка идет на Восток, и каменные дорожки, возможно, как раз означали путь в загробный мир. Кроме того, основная семантика солнца – очищение. - Что касается керамических находок – здесь все очень разрозненно, но основной размер керамики того времени уже понятен. Сейчас наши находки отправятся на технико-технологический анализ – будет изучаться их состав, но радиоуглеродный анализ им не требуется: он проводится только на костях, - поясняет руководитель команды археологов.

Образование

Решение вопроса о бесплатном горячем питании для карагандинских школьников зависит от эпидситуации

eKaraganda

Несмотря на продолжающееся дистанционное обучение, организационные школьные вопросы в Караганде продолжают обсуждать. Аким области Женис Касымбек неоднократно отмечал, что школьников 1-4 классов нужно перевести на бесплатное горячее питание. Это новшество должно было вводиться постепенно: сначала – для 1 и 2 классов, затем – для 3 и 4. Однако из-за карантина введение этого новшества приостановлено: в управлении образования Карагандинской области говорят, что все будет зависеть от эпидситуации.

В управлении образования пояснили: пока действуют карантинные ограничения, и многие дети учатся удаленно, школы работают без организации горячего питания.
Если во второй четверти учебного года ребятам позволят сесть за парты, с разрешения санитарного врача Казахстана питание возобновят. Бесплатное горячее питание для учеников начальной школы в таком случае продолжат вводить постепенно.
Пока же все остается по-прежнему, говорят в ведомстве: при условии, что дети сядут за парты, ученики 1 и 2 классов, как и дети из социально-уязвимых слоев населения, будут питаться бесплатно.

@ КОММЕНТАРИИ В СОЦСЕТЯХ:

- __i_r_i_s_h_k_a___:
Надеюсь, кормить будут вкусно, а не как попало?

- lizzzi_energy:
В мои школьные годы 2005-2013 у нас в школе ни то, что горячего питания, даже мыла в туалетах не было. Элементарно помыть руки нечем. Столовая была, но там, почему-то были только платные пирожки.

- inei3:
Поэтапно, первые, вторые классы, потом другие. Что вы делите детей? Будете кормить, так кормите всех, кого положено и не тяните резину.

- m.vera.i_:
Детки постарше будут бегать через дорогу в кафетерий.

- otoka46:
Какую сумму выделят, так и будут кормить.

- dmwsz:
Да-да, только первоклассники же голодные ходят.

Медицина

Защитить от осложнений: в Караганде рассказали о важности вакцинации детей

eKaraganda

В карагандинском регионе продолжается вакцинация от гриппа, и привиться может каждый, даже маленькие дети. Так или иначе, некоторые люди все еще сомневаются, нужно ли прививать ребенка. Каковы риски и насколько необходимы прививки детям, ekaraganda.kz рассказала педиатр карагандинской детской поликлиники №1 Диана Акашова.

Первая прививка делается еще в роддоме, делится Диана: вакцина защищает от туберкулеза и вирусного гепатита, а когда ребенку исполняется месяц, врачи приглашают маму на плановый осмотр, где ребенок осматривается невропатологом. Врач дает заключение о здоровье ребенка, а в два месяца предлагается сделать еще одну на плановую прививку.
- Непосредственно перед самой прививкой мы также осматриваем ребенка и проверяем на катаральные явления, опрашиваем маму, и если все хорошо – провожаем в прививочный кабинет, - объясняет Диана Акашова. - Вакцинация – это самый быстрый и эффективный способ для защиты от болезни, она формирует искусственный иммунитет у ребенка. Абсолютных медицинских противопоказаний против прививок детям нет, есть только временные. Если родителей своевременно об этом проинформировали, то они обычно не опасаются вакцинации своих детей. Кроме того, перед каждой прививкой мы обязательно поясняем, для чего нужна определенная вакцина.
Прививка от гриппа делается, когда ребенку исполнилось полгода, продолжает Диана Акашова. Сейчас в карагандинской детской поликлинике №1, как и в других поликлиниках области, идет плановая вакцинация от гриппа – ее здесь тоже начали 7 сентября и используют российскую вакцину «Гриппол+».
- Конечно, это полностью не застрахует от самого гриппа, но застрахует от осложнений болезни: от пневмонии и заболеваний сердечно-сосудистой системы, - говорит врач-педиатр. – Что касается опасений родителей по отношению к прививкам, мы предполагаем, что это происходит из-за того, что люди получают неверную информацию. Мы стараемся все разъяснить, рассказываем о том, что прививки делаются ежегодно, делимся статистикой, объясняем, как переносится прививка, и обязательно говорим, что если у ребенка повысится температура или будут другие недомогания, надо иметь в домашней аптечке «Парацетамол».
Дочери Кристины Перевозкиной Лизе сейчас год и два месяца. Молодая мама признается: сделала своему ребенку все плановые прививки – и в 2, и в 3, и в 9 месяцев. Кристина считает вакцинацию большим плюсом: у ее малышки диспозия тазобедренного сустава, и в поликлинике семья бывает часто.
- Поэтому если вдруг мой ребенок подвергнется риску заболеть, благодаря прививке я буду знать, что он защищен от осложнений, поэтому мы прививаемся - заключает Кристина Перевозкина.
– Важно, чтобы ребенок был полностью здоров, и перед тем, как получать прививку, мы посещаем педиатра – нам измеряют температуру и проводят осмотр.

На дорогах

Знак "Пешеходный переход" ещё ничего не значит. Карагандинцы боятся переходить дорогу в центре города

eKaraganda

В аккаунте @denski_blog в социальной сети instagram появилась просьба от карагандинцев: «Возле «Сити Молла» по. Б-Жырау, 53 установили долгожданный знак – «Пешеходный переход». Только водители его часто игнорируют, видимо, не замечают. Это вообще проблемный и очень опасный участок, как для пешеходов, так и для водителей. Меня однажды здесь чуть не сбила машина. Здесь не хватает зебры! Зебра хочет сюда. Можно ещё световые установки какие-нибудь, чтобы водитель видел, что здесь переход».

Как сообщают в ГУ «Отдел КХ, пассажирского транспорта и автомобильных дорог города Караганды», дорожная разметка «зебра» будет нанесена на вышеуказанном участке в ближайшее время.

Криминал

Гражданин Германии подозревается в организации ОПГ в Казахстане

Tengrinews

Изобличена деятельность ОПГ под руководством гражданина Германии Саупе, который подозревается в организации незаконной игорной деятельности в городах Казахстана. Об этом сообщил председатель Комитета по финансовому мониторингу Минфина Жанат Элиманов.

"Сфера незаконного игорного бизнеса привлекательна для многих преступных элементов и имеет негативное социальное влияние на население. По законодательству размещение казино и залов игровых автоматов разрешено только на побережье Капшагайского водохранилища и в Щучинском районе Акмолинской области", - сказал Жанат Элиманов.

Он сообщил, что максимальным привлечением сил и средств было проведено ОПМ "Стоп игра". Пресечена деятельность 765 незаконных игровых заведений, ликвидированы 22 подпольных казино, изъято около 12 тысяч предметов в виде игровых терминалов, рулеток.

"Изобличена деятельность ОПГ под руководством гражданина Германии Саупе, который подозревается в организации незаконной игорной деятельности в Алматы, Шымкенте, Караганде, Таразе и Кызылорде. Сумма преступных доходов составила более 800 миллионов тенге", - добавил Элиманов.

Угонщик совершил ДТП, в результате которого похищенный автомобиль сгорел

polisia.kz

В Карагандинской области угонщик пытаясь скрыться от полиции совершил ДТП, в результате которого похищенный автомобиль сгорел.

20 сентября в УП Бухар-Жырауского района Карагандинской области поступило заявление от 47-летней жительницы Караганды. Она сообщила, что приехала навестить родственников и оставила автомобиль у дома, который угнал неизвестный.

Вскоре, поступило новое сообщение: при выезде из села, следуя на большой скорости, перевернулся и загорелся некий автомобиль.Выяснилось, что это была недавно угнанная машина потерпевшей.

По словам очевидцев, за рулем находился мужчина, который выбрался из салона и скрылся. Машина получила такие критические повреждения, что восстановлению уже не подлежала. Сумма ущерба составила более трех миллионов тенге.

В ходе оперативно-розыскных мероприятий полицейские задержали незадачливого угонщика – 28-летнего мужчину, в отношении которого возбуждено уголовное дело по статье 200 УК РК "Неправомерное завладение автомобилем без цели хищения". Ведется расследование.

Пьяный мужчина угнал велосипед, чтобы быстрей добраться до дома

polisia.kz

Полицейские Караганды задержали мужчину в нетрезвом состоянии, похитившего велосипед. 20 сентября в Караганде, сотрудники полиции, несшие службу в центральной части города, обратили внимание на некоего гражданина, неуверенно управлявшего велосипедом. Явно он только осваивал данное транспортное средство.

Полицейские задержали велосипедиста – 39-летнего мужчину, от которого исходил запах перегара. Освидетельствование установило, что он находился в состоянии алкогольного опьянения.

Подозрительный гражданин признался – в подъезде одного из домов он увидел велосипед и решил похитить его, чтобы быстрей добраться до дома. Мол, автобусы уже не ходили, а на такси отсутствовали деньги. Так как злоумышленник находился в нетрезвом состоянии, то не мог вспомнить, в каком именно доме он совершил кражу.

Возбуждено уголовное дело по статье 188 УК РК "Кража". Ведется расследование. В настоящее время полицейские устанавливают личность потерпевшего.

Спорт

Бесплатные спортивные секции для детей с ограниченными возможностями открылись в Караганде

Акимат Карагандинской области

Караганда присоединилась к социальному проекту «Саламатты болашақ», реализуемому Общественным фондом «Мир равных возможностей» при поддержке Samruk-Kazyna. Особенные дети смогут бесплатно заниматься спортом. Открылись секции по адаптивному тхэквондо и плаванию, инклюзивной хореографии. Проводятся тренировки по бочче - это новый паралимпийский вид спорта в Казахстане.

Презентация проекта прошла во Дворце детей и юношества. Меморандум о сотрудничестве подписали заместитель акима Карагандинской области Абзал Нукенов и директор ОФ «Мир равных возможностей» Нургуль Ульжекова.

- Будем вместе работать и помогать детям самореализовываться, исполнять желания и идти к своей мечте. Этот проект даёт больше возможностей для социализации особенных детей, - сказал Абзал Нукенов.

В этот же день состоялись открытые тренировки по бочче и адаптивному плаванию.

По словам координатора проекта в Караганде Гаухар Акижановой, для участия в программе группы уже набраны, но возможен резерв.

Секция бочче будет действовать в общеобразовательной школе №27 и областной школе-интернате для детей с нарушениями опорно-двигательного аппарата. Секция адаптивного тхэквондо организована при участии Областной федерации тхэквондо WTF. Занятия инклюзивной хореографией будут проводиться в Доме дружбы.

- Для детей с особыми потребностями жизненна важна двигательная активность. Это прежде всего профилактика вторичных осложнений из-за малоподвижного образа жизни. Через регулярные занятия адаптивным спортом дети раскрывают свой скрытый потенциал, улучшаются физические и коммуникативные способности, - отметила Нургуль Ульжекова. - Мы рады, что акимат Карагандинской области проявил заинтересованность и оказал поддержку.

Фонд берёт на себя расходы по обучению тренеров, оплате труда, методическому сопровождению и оснащению специальным спортивным инвентарём.

- Мой сын с трёх лет занимается плаванием. Записались в секцию бочче. Про такую игру раньше не знала. Почитала в интернете - понравилось. Это хорошо подходит для детей-колясочников. И дополнительные возможности для общения, - поделилась Татьяна Соковых, мама 6-летнего особенного ребёнка.

Проект «Саламатты болашақ» действует с 2017 года. Стартовал в столице и постепенно расширяет географию. Сейчас спортивные секции работают в Нур-Султане, Павлодаре, Шымкенте и Карагандинской области.

Проект реализуется в сотрудничестве с местными исполнительными органами. Генеральным партнёром является Фонд развития социальных проектов Samruk-Kazyna Trust. Социальные партнёры - партия Nur Otan (в рамках проекта «Кедергісіз келешек - Будущее без барьеров») и благотворительный фонд Batyl Jureq.

С вопросами по участию в проекте можно обращаться по телефону: +7-700-022-12-43.

Одной строкой

Акция “Дети в ночном городе” проведена в Караганде...

Руководство карагандинских компаний по вывозу ТБО обратилось к населению...

В Караганде фонтаны консервируют на зиму...

Безопасность воинской службы: в воинской части Караганды провели сборы...

Многодетной матери оказали помощь полицейские Сарани...

О развитии цифровизации Карагандинской области расскажут в прямом эфире...

Отчего происходит ошибочное начисление за проезд по платным автодорогам...

Первый заместитель акима Карагандинской области Асылбек Дуйсебаев ответит на вопросы интернет-пользователей...

Чемпион мира в составе сборной России перешел в казахстанский хоккейный клуб...

Карагандинец продал жителю столицы арендованный автомобиль...

Бухгалтер присвоил более 6 млн тенге предприятия Карагандинской области...

Злоумышленник снял пожарный щит со здания в Карагандинской области...

Пьяного водителя без прав задержали полицейские Караганды...

Как будет начисляться сумма за проезд по платным автодорогам...

Президент принял акима Карагандинской области Жениса Касымбека...

Женис Касымбек отчитался перед депутатами Карагандинского областного маслихата...

В первый рабочий день аким Караганды осмотрел состояние контейнерных площадок по сбору ТБО...

Спортивную площадку на территории парка в Караганде восстановили за сутки...

В Каркаралинске семейная пара заблудилась в лесу...

Акция, посвященная защите домашних животных, прошла в Караганде...

«Сарыарка» определилась с капитаном команды и его ассистентами...

«Qaragandy Marathon 2020»: медаль финишера найдет своего владельца в любом регионе Казахстана и за рубежом...

Доплаты к зарплате получили около пяти тысяч карагандинских медработников...

Совещание о сокращении и пресечении преступности прошло в Караганде...

ДЧС Карагандинской области оказывает помощь социально уязвимым слоям населения...

В Карагандинской области завершается уборка урожая...

Подробнее на сайте www.ekaraganda.kz

НЕДВИЖИМОСТЬ / ЛОМБАРДЫ

Организация	Координаты	ПРИМЕЧАНИЕ
ТОО ЛОМБАРД «АМЕТИСТ»	1. пр. Н.Абдирова 24/1, р-он маг. Южный. Тел. 47 97 19, 8 700 144 37 28 (круглосуточно) **ТОРГИ** 2. пр.Бухар Жырау, 75 маг. «PLAY», тел.: 8 700 144 3732 3. пр.Бухар Жырау, 68 угол Комиссарова (обмен валюты), тел.: 8 700 144 3730 4. ул. Зональная , 77/3, ТД «Элем», бутик №10. Тел. 8 700 144 37 27 **ТОРГИ** 5. мкр. Восток -1, ТД «АРС» (за рынком). Тел. 8 700 144 37 31 6. майкудук, маг. «Мактуб», ост. «Кольцевая». Тел. 8700 147 32 90 7. ул. Космонавтов, 1б, рынок «Шыгыс». Тел. 8 700 144 37 29 **ТОРГИ**	**Деньги сразу - проценты потом!** **Под залог изделий из золота, изделий с бриллиантами, меха, техника на гарантии** **Высокая оценка** **Низкие процентные ставки** **Возврат % при досрочном выкупе** **Комиссионный сбор % - 0 (ноль)** **СМС уведомление** **Проводим ежедневные торги не выкупленного имущества**
ТОО «ЗАМАН ЛОМБАРД»	1. ТД «ЭЛЕМ», ул. Зональная 77\3, ост. «Новый рынок», бутик №10, тел: 8 700 159 81 93 **ТОРГИ** 2. Маг. «ЗАИР», строение 27/2, мкр 11 –а, ост. Ласточка, гор. Больница № 1, тел: 8 700 144 37 15 **ТОРГИ** 3. SAMAL Пр. Нуркена Абдирова 36/1, район Юбилейного. Тел: 8 708 594 35 00 **ТОРГИ**	Деньги сразу - проценты потом! Под залог изделий из золота, изделий с бриллиантами Возврат % при досрочном выкупе Комиссионный сбор % - 0 (ноль) СМС уведомление Проводим ежедневные торги не выкупленного имущества VIP клиенты - 0,15%

ТОО "Ломбард Golden Capital-2007"
сообщает о **проведении торгов** невостребованного залогового имущества по адресу:
г. Караганда, пр. Н. Абдирова, д. 36/4 , ежедневно с 9:00 до 19:00.
8 (7212) 44 44 44, +7 778 0 999 444

ТОО "Ломбард Алтын 2007"
ЕЖЕДНЕВНО
ПРОВОДИТ ТОРГИ
невыкупленного залогового имущества по адресу:
г. Караганда, ул. Гоголя, 39.
Тел. 39- 63- 44, 8-708-439-63-44

ЖЕСТЯНЫЕ РАБОТЫ
ВЕНТИЛЯЦИЯ
8-701-408-42-43

ПРИЕМ БЕСПЛАТНЫХ ОБЪЯВЛЕНИЙ
41-90-90

ОРГАНИЗАЦИЯ СДАЕТ В АРЕНДУ:
43-07-09
ОФИСЫ
43-07-09
Центр города
от 15 кв.м. (от 1600 тг./м²)

Дом панельный 4/5,
48.6 кв.м.
Кухня 6 кв.м.
Ремонт косметический,
сан. узел
раздельно (кафель),
стеклопакет,
балкон стеклопакет.
Мебель, телефон.
ПРОДАЕТСЯ 2-Х КОМН. КВ-РА.
Район Ю-В, КарГУ, ул. Карбышева.

Цена: 11 000 000 тг.
Тел.: 8 700 747 3047 (WhatsApp)

Эффективная реклама
- В интернете
- В печати
- В соцсетях
99 66 46

ОКНА

РЕМОНТ ПЛАСТИКОВЫХ ОКОН
Замена резины, замков, навесов. Регулировка. Качество. Гарантия.
Тел.: 97-27-60, 8-701-508-44-01, 8-707-872-25-29

Эффективная реклама
- В интернете
- В печати
- В соцсетях
99 66 46

ТОО "КОСС"
КРЕДИТ Гослицензия 11 ГСЛ-КР №01156
МЕТАЛЛОПЛАСТИКОВЫЕ АЛЮМИНИЕВЫЕ
ОКНА
ДВЕРИ
• перегородки
• откосы
Качество, доступные цены!
Приглашаем к сотрудничеству дилеров
ГАРАНТИЯ
GALWIN 4-х камерный профиль (Турция)
ARTEC (Германия)
ул. Лободы 31/3, каб. 23 (2 эт.); Т.: 51-61-30,
8-700-795-61-96, 8-701-781-87-75

СТРОЙМАТЕРИАЛЫ И ОБОРУДОВАНИЕ

ИЗГОТОВЛЕНИЕ И РЕАЛИЗАЦИЯ:
• Брусчатка-вибропрессование
• Брусчатка-вибролитье
• Шлакоблоки (190x190x390)
• Тротуарная плитка
• Фасадная плитка
• Поребрик
Доставка
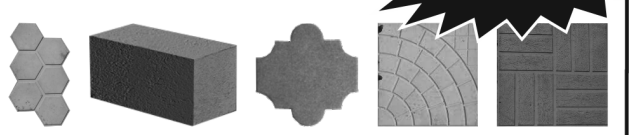
ул. Баженова, 190, тел.: 36-50-87
8-701-535-8050, 8-700-535-8050, 8-708-436-50-87

Антенны!
Установка и настройка спутниковых антенн:
• НТВ ПЛЮС
• ТЕЛЕКАРТА
• ТРИКОЛОР
• IP TV
Тел.: 8-700-917-65-60, 97-25-44

СТРОЙМАТЕРИАЛЫ И ОБОРУДОВАНИЕ

ВАШИ КЛИЕНТЫ ИЩУТ ВАС В 2ГИС
Узнайте, как привлечь внимание к вашей компании
2GIS
reklama.2gis.kz (7212) 30 30 30
2gis_karaganda

ПРИЁМ БЕСПЛАТНЫХ ОБЪЯВЛЕНИЙ
41 90 90

ПромСпецСнаб.KZ
г. Темиртау, ул. Ушинского, д. 18.
Телефоны: 90-03-38, 8 708 430 34 32.
E-mail: pss.kz@mail.ru
Оказываем инжиниринговые услуги по техническому надзору на всех объектах строительства
с оформлением необходимой документации для ввода объекта в эксплуатацию.
А так же выполняем:
1. Экспертные работы по техническому обследованию надёжности и устойчивости зданий и сооружений для дальнейшей эксплуатации.
2. Установления состава и объема работ капитального ремонта, модернизации или реконструкции на объекте.
3. Изменения целевого назначения.
4. Предпроектное обследование объектов.
5. Разработка проектно-сметной документации.

ТОО «НАТАЛИ ПЛЮС»
ВСЕГДА В НАЛИЧИИ:
• ДОСКА обрезная, необрезная, стропила, лага, брус, штапик, дрова, штакетник
ИЗГОТОВИМ НА ЗАКАЗ:
• ДЕРЕВЯННЫЕ ЛЕСТНИЦЫ, двери, окна, вагонка, шпунт, плинтус, рейка
• ДЕРЕВЯННУЮ МЕБЕЛЬ, изделия для бань, фасады, беседки

www.natalyplus.all.bz
e-mail:nataly_plus@mail.ru
ул. Пригородная, 5,
тел.: 8 (7212) 56-66-50, 56-89-52, 8-701-425-53-16, 8-700-918-35-50

КУПИМ НЕДОРОГО
неисправные холодильники и стиральные машины.
Купим металлолом (самовывоз).
Заправка автокондиционеров.
Тел.: 38-09-34, 8-708-104-22-08, 8-705-901-53-73

Предприятие произведет
ЗАМЕНУ, УСТАНОВКУ или РЕМОНТ
канализации, водопровода, отопления.
Быстро, качественно. Пенсионерам рассрочка.
8-708-439-62-31, 39-62-31, 8-701-303-72-26

ТОО «Peremotka»
РЕМОНТ, ПРОДАЖА электродвигателей
Район Нефтебазы, ул. Нефтяная, 5
8 701 166 05 48 Александр

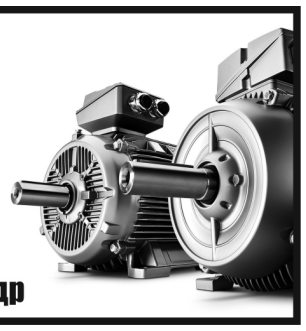

Эффективная реклама
- В интернете
- В печати
- В соцсетях
99 66 45

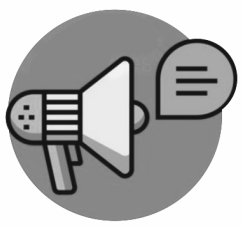

ПРИЁМ БЕСПЛАТНЫХ ОБЪЯВЛЕНИЙ
41 90 90

ЗДОРОВЬЕ

ВЕТЕРИНАРНЫЙ ВРАЧ

Т.30-30-94
8-701-474-6703
8-701-365-9855

СОЗДАНИЕ САЙТОВ ЛЮБОЙ СЛОЖНОСТИ
✓ Разработка индивидуального web-дизайна
✓ Продвижение сайтов. SEO, SMM
✓ Техническая поддержка сайтов
Тел.: 8(7212) 99-66-36, 99-66-46 Email: office@creatida.kz www.creatida.kz

РЕКЛАМА У НАС - РАБОТАЕТ НА ВАС!

АВТОУСЛУГИ

АВТОРАЗБОР ИЗ ГЕРМАНИИ

Оригинал, б/у детали
Audi: B-3, B-4; A-4; A-6; C-4; C-5;C-6; 2.4; 2.8.
BMV: E-34; E-36: E-39; E-38;
VW: Пассат: B3; B4; B5; VENTO: G-2; G-3; G-4; T-4.
OPEL: Vektra-A, Vektra-D; Astra-F; Astra-G; OMEGA-B; FRONTERA 2.2; SINTRA 2.2; ZAFIRA.
HONDA CRV
Lexus G 300 2000г
Mersedes W140 3.2 1996г.
Mersedes C240-280 1999г.
Mercedes: 190; 124; C - класса; S-140; W-210; SPRINTER-2.3 d.
MAZDA: 323; 626 - кронус.
NISSAN PRIMERA: P-10; P-11; TERRANO-2; ALMERO TINA 1.8.
MITSUBISHI: CARISMA 1.8 GOI; GALANT 95 г. в.
FORD: Mondeo, 98 г. в.; Tranzit, 98 г. в., 2.5 TD.
Subaru Empresso, Forester 2.0
Nissan Almera Tino 2.2 дизель
Mitsubishi Space runer 1.8
ЕСТЬ: МОТОРЫ, КОРОБКИ КПП, ОПТИКА и т. д.

Темиртау
ул. С.Разина, 18
(перекресток С.Разина и Димитрова)
тел.:
8 775 620 69 99,
8 701 657 74 51

НОВОЕ ПОСТУПЛЕНИЕ
VOLKSWAGEN Golf 4 TDI
Golf 5 TDI. 2008
GOLF + TDI, 2008
Skoda Octavia TDI, 20017
BMW E46 TDI, 2004
Subaru Legacy, 2000
FORD escort 94-97 г.в.
SEAT alhambra, 1.8 turbo
VOLKSWAGEN Passat B5+ 1.9 TDI, 2.0 2003 г.в.
FORD GALAXY 1.9 TDI, 2003 г.в.
OPEL Frontera 2.2, 2001 г.в.

ЖЕСТЯНЫЕ РАБОТЫ ВЕНТИЛЯЦИЯ
8-701-408-42-43

Авто шины "ODYKING"
оптом и в розницу от производителя
ТОО "ЧИП и ДЭУ"

- TBR Радиальные шины для грузовых автомобилей
- OTR Радиальные шины для спец техники
- PGR Шины для легковых автомобилей
- AGR Сельскохозяйственные шины

Адрес: г. Караганда, ул.Штурманская д.11/2 офис10
тел/факс: 8-7212-42-88-17,
тел/сот: 8-701-726-94-81, 8-701-436-42-95
e-mail: odyking@mail.ru, odyking@yandex.kz;
skype: odyking.kz; web: www.odyking.kz

ПОДШИПНИКИ

- промышленные
- на сельхозтехнику
- на спецтранспорт
- на легковые автомобили

ЗАПЧАСТИ
- ремни
- оборудование монтажа и демонтажа
- оборудование для обслуживания узлов
- смазка
- уплотнения (манжеты, сальники)

Производство России, Китая и фирм SKF

ТД "Кент" бутик №1
ул. Гудермесская - ул. Гоголя
Тел.: 8-7212-51-60-88,
8-705-231-51-73, 8-701-943-18-13

ЖЕСТЯНЫЕ РАБОТЫ ВЕНТИЛЯЦИЯ
8-701-408-42-43

ПАМЯТНИКИ

ПАМЯТНИКИ, ПЛИТЫ В МАЗАР

г. Караганда, ул. Терешковой, 1Б
Тел.: 97-28-64, +7 701 406-44-43

Комбинат ритуальных услуг «КСОН» изготовит:
ПАМЯТНИКИ
Облагораживание могил тротуарной плиткой
Изготовление решеток.
СТРОИТЕЛЬСТВО МАЗАРОВ.
Тел.: 56-50-59, 56-50-42, 56-08-06,
8-776-504-59-56, 8-701-445-09-12. Ул. Привокзальная, 1,
проезд марш. 05, 07, 32 кв-л (р-он УПР «Водоканал»)

Эффективная реклама
- В интернете
- В печати
- В соцсетях
99 66 45

ВАШИ КЛИЕНТЫ ИЩУТ ВАС В 2ГИС
Узнайте, как привлечь внимание к вашей компании
2GIS
reklama.2gis.kz (7212) 30 30 30
2gis_karaganda

ОБЪЯВЛЕНИЯ

УСЛУГИ 11
РАЗВЛЕЧЕНИЯ 11
АГЕНТСТВА ПРАЗДНИКОВ, ОРГАНИЗАЦИЯ ПРАЗДНИКОВ, АВТО ДЛЯ ТОРЖЕСТВ, ГАДАНИЯ, ФОТО/ВИДЕОСЪЕМКА
ЗНАКОМСТВА 11
КВАРТИРЫ 12
СДАЮ 12
ДОМ 12
УЧАСТОК, ДАЧА 13
ГАРАЖ 13
КОММЕРЧЕСКАЯ НЕДВИЖИМОСТЬ 13
СТРОИТЕЛЬНЫЕ МАТЕРИАЛЫ 13
ТРАНСПОРТ 13
ЗАПАСНЫЕ ЧАСТИ 13
ГСМ 14
ОБОРУДОВАНИЕ 14
ИНСТРУМЕНТЫ 15
ТАРА УПАКОВКА 15
БЫТОВАЯ И ОФИСНАЯ ТЕХНИКА 15
КОМП.ТЕХНИКА 16
СРЕДСТВА СВЯЗИ 16
МЕБЕЛЬ 16
ГАЛАНТЕРЕЯ 17
ГОЛОВНЫЕ УБОРЫ 17
ОДЕЖДА 17
ОБУВЬ 17
ДЕТСКИЕ ТОВАРЫ 17
СПОРТИВНЫЕ ТОВАРЫ 18
ПРЕДМЕТЫ ОБИХОДА 18
КАНЦЕЛЯРСКИЕ ТОВАРЫ 19
ЗДОРОВЬЕ 19
ХИМИЧЕСКИЕ ТОВАРЫ 19
МУЗЫКАЛЬНЫЕ ИНСТРУМЕНТЫ 19
КОЛЛЕКЦИОНИРОВАНИЕ 19
ПАРИКМАХЕРСКИЕ ТОВАРЫ 19
ЗООТОВАРЫ 19
РАСТЕНИЯ 19
ПРОДУКТЫ ПИТАНИЯ 19
ПЕЧАТНЫЕ ИЗДАНИЯ 19
РАБОТА 20
ОБ ОТКРЫТИИ НАСЛЕДСТВЕННЫХ ДЕЛ 22
СЧИТАТЬ НЕДЕЙСТВИТЕЛЬНЫМ 23

Услуги

АВТОУСЛУГИ

Пассажирские

ГАЗЕЛЬ пассажирская, 15 мест. Газель грузовая, до 2 тонн. Город, Казахстан, Россия, Т. 44-32-26 , 8-701-626-93-96 , 8-705-332-34-95

Спецтехника

УСЛУГИ ассенизатора. Откачка септиков, колодцев, выгребных ям и т.д., Т. 8-702-166-61-57 , 8-702-166-61-58

Техобслуживание

ЗАПРАВКА автомобильных кондиционеров, Т. 38-09-34 , 8-708-104-22-08 , 8-705-901-53-73

СТРОИТЕЛЬНЫЕ И РЕМОНТНО-ОТДЕЛОЧНЫЕ

АВРАЛЬНЫЕ работы. Строим, перестраиваем, достраиваем. Особняки, склады, цеха. Демонтаж. Усиление фундамента и ремонт. Текущий и кап.ремонты. Проемы, арки. Свой строительный материал. Скидки, Т. 97-40-59 , 8-700-410-23-30

БРИГАДА универсальных строителей выполнит: любые строительные работы. Качественно. Гарантия, Т. 8-777-189-89-69

ЖЕСТЯНЫЕ работы. Вентиляция, Т. 8-701-408-42-43

РЕМОНТ ванных комнат. Настил полов. Теплый пол. Электрика. Сантехника. Обои. Шпатлевка. Все виды работ, Т. 8-747-553-86-96 Влад Немец, 8-700-406-45-00

РЕМОНТ пластиковых окон. Замена резины, замков, навесов. Регулировка. Качество. Гарантия, Т. 97-27-60 , 8-701-508-44-01 , 8-707-872-25-29

ГАЛТЕЛИ. Шпаклевка стен и потолков. Обои, потолочка, линолеум, плинтуса, ламинат. Кафель. Электрические работы, Т. 8-705-237-66-41 , 34-54-12

КАФЕЛЬ, обои, галтели, шпаклевка, линолеум. Сантехника. Галя, Виталий, Т. 46-24-80 , 8-702-152-08-14 , 8-708-548-39-44

КАЧЕСТВЕННЫЙ ремонт квартир. Шпаклевка стен и потолков, обои, эмульсия, галтели и т.д, Т. 51-65-40 , 8-771-129-11-72

РЕМОНТ крыш, ремонт балконных козырьков, чистка вентиляционных каналов, Т. 44-32-64 , 8-777-975-59-89

СТЕКЛЮ балконы, оконные блоки. Установка дверей, врезка замков, стеновые панели, полы, ламинат, линолеум, плинтуса, гардины сборка мебели и мн.др, Т. 34-53-27 , 8-702-321-75-96 , 8-700-108-23-51

ШПАТЛЕВКА, эмульсия, побелка, обои, покраска, Т. 37-71-25 , 8-778-638-18-73

САНТЕХНИЧЕСКИЕ И СВАРОЧНЫЕ

ВСЕ виды сварочных работ. Генератор, резак. Все виды сантехнических работ. Любой сложности. Качественно. Гарантия. Выезд. Без выходных, Т. 21-39-16 , 8-707-424-21-02 , 8-702-688-30-49

САНТЕХНИК, Т. 8-700-107-05-34 , 8-702-698-76-58

МОНТАЖ, демонтаж полипропиленовых труб, стояки г/х/воды. Отопление, сантех., подвальная разводка, Т. 8-701-811-29-77 , 93-10-99

САНТЕХНИК. Канализация, стояки г/х/воды, радиаторы отопления. Установка санфаянса, счетчиков г/х/воды, ст/машин, титанов, Т. 8-702-154-13-57 , 8-708-646-59-03

ЭЛЕКТРО, ПЛОТНИЦКИЕ РАБОТЫ

ТОО Peremotka. Ремонт, продажа эл/двигателей. Р-н нефтебазы, ул. Нефтяная, 5, Т. 8-701-166-05-48 Александр

ВСЕ услуги электрика, Т. 41-98-73 , 8-705-250-71-58 , 8-778-843-45-50

ВСЕ услуги электрика, Т. 8-702-930-12-66

ЭЛЕКТРИК. Опыт, Т. 32-51-65 , 8-700-939-09-10 , 8-705-302-65-72 , 8-778-638-12-95

ЭЛЕКТРИК. Ремонт по электричеству. Установка розеток, автоматов, люстр. Установка гардин, шкафов, Т. 8-708-439-62-92 , 8-705-254-97-35 , 39-62-92 , 8-701-288-79-21

УСЛУГИ электрика. Замена провода. Установка розеток, автоматов, люстр. Ремонт щитовых, эл/плит, Т. 49-32-39 , 8-700-934-73-96 , 8-702-636-75-50 Игорь С.

УСЛУГИ ПО ДОМУ

ВРЕЗКА замков в металлические, межкомнатные двери. Установка дополнительных замков в китайские двери. Замена ручек, сердцевин, Т. 8-778-743-97-70 , 33-83-82

ДОМАШНИЙ мастер! Навес гардин, люстр, ТВ, полок. Линолеум, плинтуса. Косметический ремонт. Ремонт мебели. Электрика. Сантехника, Т. 8-700-144-85-57 , 25-79-93 , 8-701-793-09-97 Олег

ИЗГОТОВЛЕНИЕ И ОБНОВЛЕНИЕ МЕБЕЛИ

ПЕРЕТЯЖКА мебели. Недорого, Т. 97-23-55 , 8-705-191-05-17

РЕМОНТ корпусной мебели. Сборка, разборка. Аккуратно. Качественно. Недорого, Т. 8-778-743-97-70 , 33-83-82

РЕМОНТ И УСТАНОВКА БЫТОВОЙ ТЕХНИКИ.

РЕМОНТ
ХОЛОДИЛЬНИКОВ
Выезд на дом.
Все районы
Т. 97-46-03 , 8-705-310-02-02

ФИРМА «РЕМБЫТТЕХНИКА». Ремонт на дому холодильников, ст.машин-автоматов, эл/двигателей, холодильных витрин, конфорок и др.бытовой техники, а так же торгового-промышленного оборудования. Заправка автомобильных кондиционеров и рефрижераторов. Гарантия. Продажа зап. частей. Адрес: Складская,8а, Т. 51-29-14 , 51-29-15 , 32-75-60 , 8-707-621-53-65

РЕМОНТ телевизоров, Т. 50-03-78 , 8-700-359-26-20

РЕМОНТ холодильников на дому. В любое удобное для Вас время, Т. 32-75-02 , 8-700-985-10-88

Антенны!
Установка и настройка спутниковых антенн:
• НТВ ПЛЮС
• ТЕЛЕКАРТА
• ТРИКОЛОР
• IP TV
Тел.: 8-700-917-65-60, 97-25-44

КАБЕЛЬНОЕ, СПУТНИКОВОЕ ТЕЛЕВИДЕНИЕ

ГСЛ- КР № 00336 Агентство РК по делам строительства и ЖКХ
СПУТНИКОВЫЕ АНТЕННЫ
OTAU TV:
Казахстанское, Российское
alma tv
42-66-00
8-700-452-00-06

!!!УСТАНОВКА, настройка спутникового и местного оборудования. Качество. Гарантия. Недорого. Огромный опыт, Т. 8-700-121-55-76 , 8-701-488-31-92

РИТУАЛЬНЫЕ

КОМБИНАТ ритуальных услуг «КСОН». Облагораживание могил тротуарной плиткой. Строительство мазаров. Адрес: ул.Привокзальная,1, проезд марш.05,07, 32 кв-л (р-он УПР «Водоканал»), Т. 56-50-59, 8-701-445-09-12, 56-50-42, 56-08-06, 8-776-504-59-56

ПАМЯТНИКИ. Плиты в мазар. Адрес: г.Караганда, ул.Терешковой, 1Б, Т. 97-28-64 , 8-701-406-44-43

ФОТО/ВИДЕО УСЛУГИ

ЕВГЕНИЯ. Видеофотооператор. Профессиональная видеофотосъёмка торжеств и праздничных мероприятий: свадьбы, дни рождения, проводы невесты, выпускные в ВУЗах, школах, детских садах, мини-центрах, утренники, корпоративы и др. (FULL HD-качество, видеокамера Sony FDR-AX53) Оцифровка mini-DV-кассет на DVD-диски. Заключение договоров, Т. 8-705-799-53-95

ХИМЧИСТКИ

ПРОФЕССИОНАЛЬНАЯ химчистка мебели, ковролина, паласов, матрасов на выезд, instagram: clean_service_enot, Т. 8-777-629-88-95

Магия, гадания

/// СВЕЖИЕ ПРЕДЛОЖЕНИЯ ///

ГАДАЮ на картах Таро. Сниму порчу любой сложности. Приворот. Налад в семье, в бизнесе и многое другое. Надежда, Т. 8-775-256-67-96

ГАДАЮ на картах Таро. Онлайн гадание по телефону. Сниму порчу любой сложности. Освещаю квартиры и мн.другое, Т. 8-775-256-67-96 Надежда

НАРОДНАЯ целительница ясновидящая медиум. Диагностика прошлого, настоящего, будущего, определяю причины всех заболеваний, корректирую судьбу, снятие порчи и т.д, открываю дорогу, делаю массаж биоэнерго-лечебный, баночный, медовый, приложу все силы, знания и опыт, Т. 8-775-883-01-92 , 8-708-506-04-70

СИЛЬНАЯ магия: черная и белая, привороты, снятие порчи, семейные проблемы, открою дорогу и мн.другое. Матрена, Т. 8-778-660-03-16

ЯСНОВИДЯЩАЯ, маг, таролог, парапсихолог решит все Ваши проблемы: семейная и любовная магии, отворот от соперниц, возврат в семью, обряд на замужество. Лечу от бесплодия, алкоголизма. Сниму сглаз, порчу, все виды проклятий, венец безбрачия. Все виды негатива. Делаю оберег и ставлю защиту. Кармическая чистка людей и помещений. Гарантия 100%. Владею Черной и Белой магией, Т. 8-702-576-89-68 Изольда

ВАША вера- моя сила. Гарантия 100%. Открою дороги, разрешу семейные проблемы, избавлю от пагубных пристрастий. Снимаю все виды порчи, привороты и родовые проклятья. Сама расскажу о Ваших проблемах. Результат со дня обращения, Т. 8-702-444-99-52 Белла

Знакомства

ДЛЯ СЕРЬЕЗНЫХ ОТНОШЕНИЙ

Кавалеры

/// СВЕЖИЕ ПРЕДЛОЖЕНИЯ ///

ИЩУ три ключа от счастья. Любимую женщину, стабильный хороший доход, уютное жилье все вместе, согласен на брак, переезд, Т. 8-708-637-26-98

ПОЗНАКОМЛЮСЬ с европейкой до 37 лет, рост не ниже 165 см. О себе: без детей, высокий, с г.Караганды, Т. 8-702-246-66-69

БЕСПЛАТНЫЕ СТРИЖКИ
45 квартал, ул. Ермекова, 28, каб. 31а (третий этаж)
понедельник - суббота с 10.00 до 12.00 часов
Тел. 42-45-90, 8-708-436-04-54

Леди

ЖЕНЩИНА русская, 42 года, без в/п, жильем обеспечена, познакомится с мужчиной для серьезных отношений, без в/п, Т. 8-771-207-45-39 не смс

ИЩУ друга, серьезного, порядочного для общения и дружбы, от 50 лет, без в/п. О себе по телефону, Т. 8-775-663-67-44

ПРИВЛЕКАТЕЛЬНАЯ женщина 42 года познакомится с мужчиной для приятных встреч, общения, Т. 8-701-342-32-02

ДОСУГ

Кавалеры

/// СВЕЖИЕ ПРЕДЛОЖЕНИЯ ///

ЛЮБОВНИК для тела, собеседник для души, помощник для дома, работник для бизнеса в одном лице для деловой женщины, Т. 8-708-637-26-98

Квартиры

КУПЛЮ

/// СВЕЖИЕ ПРЕДЛОЖЕНИЯ ///

1-КОМН.КВ, город, Т. 8-775-743-29-92

1,2-КОМН.КВ, любой р-н, Т. 8-701-568-63-08

1-КОМН.КВ, любой р-н города, Т. 8-776-517-53-25 , 41-74-37

1-КОМН.КВ, Майкудук, Пришахтинск, Ю-В, наличный расчет, Т. 8-708-575-70-57

1-КОМН.КВ, Тулепова, 17, Толепова, 13, Гоголя, 51/3, Т. 8-776-173-67-83

2-КОМН.КВ, 23 мк-р, Т. 53-18-35

ДО 10.000.000 тг.↘, 2-комн.кв, 2-5 этажи, Г.Пруды, можно без ремонта, Т. 8-700-368-84-75

ПРОДАЮ

1-КОМН.

Город

/// СВЕЖИЕ ПРЕДЛОЖЕНИЯ ///

8.000.000 тг., Лободы, 9, р-он ДКГ, 4/5, быт. техника, солн, все пластиковое, титан, кондиционер, холодильник, стир. машинка, Т. 8-701-415-43-91

9.000.000 тг., 5/5, з/балкон, п/окна, мебель, п/трубы, титан, торг, Т. 8-778-925-39-02

8.500.000 тг., Пичугина, 245, 2/4, 30/6 кв.м, кирпич, з/балкон, рем, п/окна, титан, кондиционер, тепл или меняю на дом или 2-комн.кв, город, торг, Т. 51-10-04

Юго-восток

/// СВЕЖИЕ ПРЕДЛОЖЕНИЯ ///

9.000.000 тг., Карбышева, 7/9, 33 кв/м, торг, Т. 8-701-982-97-00 , 8-701-527-33-73

Михайловка

Майкудук

5.500.000 тг., 13 мк-р, р-н автостанции, 3/5, з/балкон, п/окна, развитая инфраструктура, торг, Т. 32-30-23 , 8-771-436-81-66

5.500.000 тг., 17 мк-р, 49, 1/5, 30,7/6 кв.м, пан, удовл.сост., р-н парковой зоны, Т. 8-701-137-98-02

6.500.000 тг., 16 мк-р, 37, 2/5, кирпич, евроремонт, не в залоге, не в ипотеке, продается от первого (единственного) хозяина, без риелторов, торг, варианты, Т. 8-747-414-25-14

Вне города

2.900.000 тг., Сарань, 1/5, п/окна, не угловая, титан, Т. 8-707-577-74-83

3.500.000 тг., Актас, 2/5, пан, з/балкон, косм.рем, п/окна, угловая, титан, новая сантехника, Т. 8-777-595-22-55

2-КОМН.

Город

ПРОДАЮ
2-КОМН. КВ.
пр. Н. Абдирова, д. 20, 5/9
13 500 000 тг.
тел. 8-777-570-17-10
Т. 8-777-570-17-10

10.000.000 тг., Алиханова, р-н Вечного огня, 5/5, кирпич, теплая, солнечная, в стадии ремонта, со строит.материалами, торг, Т. 8-702-754-39-18 , 8-776-525-94-47

10.000.000 тг., Ержанова, 31, 5/5, 44 кв/м, з/балкон, ламинат, натяжные потолки, м/к двери, комнаты изолированные, титан, Т. 8-701-176-42-66

10.500.000 тг.↘, Н.Назарбаева, 76, 1/5, 46/6 кв.м, пан, косм.рем, ж/дв, п/окна, тел, смежные комнаты, без долгов, Т. 8-776-173-67-83

12.300.000 тг., Крамского, 44, 1/5, 51/9 кв.м, кирпич, лоджия, рем, с/у раздельный, мебель, тепл, 1977 г.п, Т. 8-700-969-71-07 , 8-775-343-96-04

16.000.000 тг.↘, Абдирова, 8, 8/12, 48,6/11 кв.м, п/окна, эл/плита, мебель, п/трубы, торг, Т. 8-705-573-26-30

17.000.000 тг., Б.Мира,32, 4/4, 54/9 кв.м, кирпич, комнаты раздельные, Т. 47-55-21

9.200.000 тг.↗, Сарсекова, 51, 1/2, раздельные комнаты, решетки, Т. 56-14-87

Юго-восток

14.000.000 тг., пр.Строителей, 3/5, 45 кв/м, тел, интернет, домофон, мебель, комнаты изолированы, большая кухня, м/к двери (дерево), гарнитур кухонный (дерево), Т. 8-701-466-93-11

21.000.000 тг., Гульдер-1,14, 6/10, мебель, быт. техника, развитая инфраструктура, Т. 8-777-109-33-18

Михайловка

6.500.000 тг.↘, Смелый пер., 1/2, хрущ, торг, Т. 43-77-59 , 8-701-164-04-10

Майкудук

/// СВЕЖИЕ ПРЕДЛОЖЕНИЯ ///

11.000.000 тг., 18 мк-р,17, 3/5, 45/6 кв.м, мебель, развитая инфраструктура, торг, Т. 8-701-896-27-13

12.000.000 тг.↗, Восток-5, 1/9, косм.рем, балкон-лоджия, новые м/к двери, с/у - кафель, Т. 8-700-368-84-75

4.000.000 тг., 14 мк-р, 43, 4/5, Т. 8-707-565-91-55 , 8-777-071-79-17

5.000.000 тг.↘, 16 мк-р, 2/5, 48 кв/м, кирпич, б/рем, ж/дв, б/балкона, развитая инфраструктура, торг, Т. 8-705-654-94-77

6.300.000 тг., 11 кв-л, 3/4, 42/6 кв.м, кап.рем, п/окна, тел, тепл, Т. 8-702-214-27-82

6.500.000 тг., 11 кв-л, 3/4, 42/6 кв.м, кирпич, кап.рем, ж/дв, п/окна, тел, новая разводка, счетчики, б/долгов, галтели, м/к двери, линолеум, потолочка, торг, Т. 8-777-949-45-51

7.000.000 тг.↗, 11 а мк-р, 5/5, солн, раздельные комнаты, кладовая, торг, Т. 8-701-433-99-05

8.000.000 тг., 11 а мк-р, 9, 3/5, пан, балкон, п/окна, титан, Т. 32-13-28 , 8-771-273-82-10

8.000.000 тг., 2 кв-л, 1/5, пан, Т. 32-13-28 , 8-771-273-82-10

8.800.000 тг., 2 кв-л, 24, 4/5, з/балкон, ж/дв, п/окна, п/трубы новые, ост. «Мечеть», возможна ипотека, торг, Т. 8-708-708-70-49

8.800.000 тг.↘, 2 кв-л, 24, 4/5, 44,1 кв/м, з/балкон, рем, ост. «Мечеть», возможна ипотека, торг, Т. 8-700-137-47-58

9.500.000 тг.↗, 1 кв-л, 6, 2 этаж, п/окна, без долгов, новая сантехника, торг, Т. 32-24-95 , 8-778-445-08-28

Пришахтинск

10.200.000 тг., 22 мк-р, 3/5, 51/8,7 кв.м, улучш, балкон, солн, тепл, раздельные комнаты, Т. 8-701-605-49-58

3.700.000 тг.↘, МСЧ, 1/2, 49 кв/м, кирпич, б/балкона, б/тел, гараж, огород, бак 4 куб, торг, варианты, Т. 8-775-173-44-07

5.000.000 тг., пос.Финский, 1/2, 44,2/9 кв.м, огород, гараж, л/кухня, эл/душ, печное отопление, Т. 8-705-545-88-17

Вне города

АКТАС пос, 1 мк-р, 2, 42,5/6 кв.м, пан, варианты обмена на дом в Актасе или Н.Тихоновка, возможна рассрочка, Т. 8-775-453-85-21

6.600.000 тг.↗, Актас, 3/4, торг, Т. 8-747-649-65-73

3-КОМН.

Город

/// СВЕЖИЕ ПРЕДЛОЖЕНИЯ ///

15.500.000 тг., Алиханова, 20, 3/5, 55 кв/м, кирпич, Т. 8-701-311-61-00

12.300.000 тг., Пичугина,240, 5/5, 60/6 кв.м, кирпич, з/балкон, рем, ламинат, натяжные потолки, Т. 8-701-176-42-66

13.000.000 тг.↗, Абдирова, 25, 9/9, 2 лоджии, п/окна, раздельные комнаты, тепл, счетчики, торг, Т. 8-701-799-28-73

16.000.000 тг.↘, Лободы, 31, р-он Вечного огня, 4/5, 58/6 кв.м, кирпич, балкон, рем, тел, 2 кладовые, подвал. Или меняю на две квартиры, город, Т. 8-778-758-93-27

16.000.000 тг.↗, Н.Абдирова, 25, 7/10, 55 кв/м, балкон и лоджия , тел, интернет, Т. 51-70-25 , 8-701-318-29-84

18.000.000 тг.↘, Жамбыла, 1, 3/3, 65/9 кв.м, кирпич, ст.типа, рем, ж/дв, п/окна, изолированные комнаты, п/трубы, счетчики, новая эл/проводка, ламинат, срочно, торг, Т. 41-10-72 , 8-702-230-60-26

Юго-восток

/// СВЕЖИЕ ПРЕДЛОЖЕНИЯ ///

15.000.000 тг., Муканова, 34, 2/5, 62 кв/м, б/рем, мебель, быт. техника, б/долгов, Т. 34-16-12 , 8-777-135-43-42

15.000.000 тг., Строителей, 13, р-он рынка Арай, 9/9, 60 кв/м, кирпич, з/лоджия, косм.рем, интернет, мебель, лифт, титан, 76 г.п, развитая инфраструктура, торг, варианты, Т. 34-10-59 , 8-778-168-08-74

Михайловка

18.000.000 тг., Кривогуза, 67, 4/5, 59/6 кв.м, 2 балкона, тел, мебель, комнаты раздельные, Т. 8-700-313-09-77 , 8-701-255-33-41

13.000.000 тг., Крылова, 62, 2/5, 61,7/7,2 кв.м, кирпич, косм.рем, ж/дв, п/окна, 3 з/балкона, кладовая, Т. 43-87-07

7.000.000 тг., Бадина, 2/2, 60 кв/м, рем, титан, новая ванна, печное отопление, торг, Т. 41-86-86 п.20.00, 8-702-687-74-60

Майкудук

10.000.000 тг., 12 мк-р, 1/5, кирпич, рядом рынок, магазины, варианты, Т. 45-10-66 , 8-700-451-54-51

10.000.000 тг., Магнитогорская, 10, 4/4, 59 кв/м, ст.типа, з/балкон, рем, с/у раздельный, ж/дв, п/окна, тел, эл/титан, кладовая, газ, подвал, Т. 37-97-24 , 8-771-272-33-44

10.000.000 тг.↘, 11 а мк-р, 26, 4/9, 57 кв/м, кирпич, з/лоджия, п/окна, мебель, раздельные комнаты, кладовая 3х1,7 м, тепл, не угловая, новые радиаторы, торг, Т. 45-92-08 , 8-771-285-42-27

15.500.000 тг., К.Маркса, 3, 5/9, с/у раздельный, ж/дв, п/окна, кухня 9 кв м, раздельные комнаты, развитая инфраструктура, Т. 21-60-57 , 8-700-391-79-11

Пришахтинск

12.000.000 тг., 22 мк-р, 23, 3/5, з/балкон, с/у раздельный, натяжные потолки, перепланировка, эл/титан. Или меняю на 1+1-комн.кв, 22 мк-р, 1 и 5 этажи не предлагать, Т. 32-96-96

4.900.000 тг.↗, ЖБИ, 3/3, кирпич, улучш, лоджия, не угловая, тепл, развитая инфраструктура, торг, Т. 8-705-829-23-24

Вне города

4.500.000 тг.↘, Актас, 2/2, 77/10 кв.м, кирпич, балкон, с/у раздельный, мебель частично, печное отопление, высота потолка 3 м, торг, Т. 8-778-084-10-35

Темиртау

/// СВЕЖИЕ ПРЕДЛОЖЕНИЯ ///

70 кв-л, 9/12, 3 з/п/лоджии, лифт, тепл, светлая, цена договорная, срочно, Т. 8-775-224-84-43

4-КОМН.

Юго-восток

Майкудук

12.000.000 тг., Восток-1, 13, 5/5, з/балкон, п/окна, комнаты раздельные, п/трубы, торг, Т. 37-42-93 , 8-702-742-72-11

18.000.000 тг.↗, К.Маркса, 5, 9/9, 80 кв/м, улучш, рем, интернет, каб ТВ, лифт работает, Т. 8-705-199-94-43

5-КОМН.

Юго-восток

14.000.000 тг., Университетская, 17/2, 5/5, 83,5/13 кв.м, Т. 8-700-991-53-24 , 77-05-65

2 КВАРТИРЫ

Майкудук

12.000.000 тг., Щорса, 34, 3-комн. кв., 1/2 + 3-комн.кв, 2/2 (совмещенные), с отдельным выходом, Т. 30-96-78 , 8-778-307-46-89 , 8-708-767-67-86

МЕНЯЮ

1-КОМН.

13 мк-р, 1/5, кирпич, теплая, сухой подвал, развитая инфраструктура меняю на дом, Т. 8-777-890-88-74

23 мк-р, 10 а, 1/5, на 1-комн.кв, 22 мк-р, Методическая, Н.Рынок, желательно 2-4 этажи, срочно, Т. 8-747-951-99-20

КЕРАМИЧЕСКАЯ, 82, 3/5, на 1-комн.кв, Ю-В, город, Т. 8-701-279-35-14 , 37-59-86

ПИЧУГИНА, 245, 2/4, 30/6 кв.м, кирпич, з/балкон, рем, п/окна, титан, кондиционер, тепл на дом или 2-комн.кв, город, торг, Т. 51-10-04

ПИЧУГИНА, р-он 45 кв-ла, 1/4, кирпич, каб ТВ, новая сантехника на 2-комн.кв, Степной-1,2,3,4; Гульдер-1,2,; Таттимбета, со 2 до 8 этажа, с вашей доплатой. Пришахтинск, Майкудук и город - не предлагать. Или продам - 7.000.000 тг. Звонить после 18.00-22.00 ч., Т. 47-91-30

2-КОМН.

11 а мк-р, 9, 3/5, пан, балкон, п/окна, титан на 1-комн.кв, Т. 32-13-28 , 8-771-273-82-10

15 мк-р, 1/5, рем, на 1-комн.кв, с доплатой, варианты, Т. 8-775-666-85-50

2 кв-л, 1/5, пан, на 1-комн.кв, не ниже 17 мк-р, Т. 32-13-28 , 8-771-273-82-10

22 мк-р, 3/5, меняю на 2-комн. кв или на 1-комн.кв, благоустр., Ю-В, Степной-3,4, Гульдер-2, выше 3 этажа не предлагать, Т. 53-24-65

26 кв-л, 5/5, хрущ, теневая сторона меняю на 2-комн.кв, 2-3 этажи, солнечную сторону не предлагать, город, Т. 51-03-35, 8-778-206-58-53

ЕРМЕКОВА, 10, 1/2, кап.рем, на 2,3-ком.кв, город, Ю-В, можно б/ремонта, Т. 47-53-22 , 8-776-514-50-41

КОКПЕКТЫ пос (Свердлова), 1/2, 50 кв/м, паровое отопление, ц/в, канализация, гараж, углярка, погреб на 1-комн.кв, Майкудук, ср.этажи, Т. 8-778-108-51-30

Н.НАЗАРБАЕВА, 76, 1/5, 46/6 кв.м, пан, косм.рем, ж/дв, п/окна, тел, смежные комнаты, без долгов на 1-комн.кв, Гоголя, 51/3, Тулепова, 17, Тулепова, 13, Т. 8-776-173-67-83

НОВОСТРОЙКА, 2/2, меняю на 1-комн.кв, Майкудук, Т. 32-97-24

ТОЛЕПОВА, 3, 5/5, балкон, на варинаты, Т. 51-03-35, 8-778-206-58-53

3-КОМН.

14 мк-р, 40, 2/5, 62/6 кв.м, б/долгов на 1-комн.кв, город, Ю-В, б/доплаты, Т. 45-94-59, 8-776-514-50-41

22 мк-р, 23, 3/5, з/балкон, с/у раздельный, натяжные потолки, перепланировка, эл/титан на 1+1-комн.кв, 22 мк-р, 1 и 5 этажи не предлагать, Т. 32-96-96

АБДИРОВА, 25, 9/9, 2 лоджии, п/окна, раздельные комнаты, тепл, счетчики на 1+1-комн.кв. или на 1-комн.кв + доплата, варианты, Т. 8-701-799-28-73

БАДИНА, 2/2, 60 кв/м, рем, титан, новая ванна, печное отопление меняю на 2-комн.кв, Михайловка, с доплатой, 1 и последний этажи не предлагать, Т. 41-86-86 п.20.00, 8-702-687-74-60

ВОСТОК-2, 1/5, 60,8/6 кв.м, ж/дв, кладовка, новые радиаторы меняю на 2-комн.кв, Восток-3, с доплатой, Т. 37-35-84

ЖБИ, 3/3, кирпич, улучш, лоджия, не угловая, тепл, развитая инфраструктура на 1-комн.кв, Т. 8-705-829-23-24

ЗАЩИТНАЯ, 1/2, 76 кв/м, ст.типа, солн, х/п, развитая инфраструктура на 2-комн.кв, город, Пришахтинск и Майкудук не предлагать, Т. 44-58-68

КРИВОГУЗА, 3/5, на три 1-комн. кв. или на 1+2-комн.кв, центр , Т. 8-700-923-11-23

КРЫЛОВА, 62, 2/5, 61,7/7,2 кв.м, кирпич, косм.рем, ж/дв, п/окна, 3 з/балкона, кладовая на 1+1-комн. кв, Крылова, Кривогуза, до Бани, Т. 43-87-07

КРЫЛОВА, 62, 2/5, 61,7/7,2 кв.м, кирпич, косм.рем, ж/дв, п/окна, 3 з/балкона, кладовая на 1-комн. кв. Крылова, Кривогуза, до Бани, с доплатой, Т. 43-87-07

ЛОБОДЫ, 31, р-он Вечного огня, 4/5, 58/6 кв.м, кирпич, балкон, рем, тел, 2 кладовые, подвал на две квартиры, город, Т. 8-778-758-93-27

РЕСПУБЛИКИ,28, 1/5, 62/12 кв.м, меняю на 1+1-комн.кв, Михайловка, Ю-В, город, Т. 8-705-322-19-34

СТ.МИХАЙЛОВКА, Перонная,8, 1/2, 67/7 кв.м, с/у в доме, новая проводка, высокие потолки, б/долгов на 1-комн.кв или 2-комн. кв, Т. 8-705-302-95-50 , 60-70-09

ЩОРСА, 34, +3-комн.кв, 2 этаж., на дом., Т. 30-96-78, 8-778-307-46-89, 8-708-767-67-86

4-КОМН.

МАЙКУДУК, 2 этаж, с/у раздельный, комнаты раздельные, большой балкон, кладовка меняю на 2+1-комн.кв, варианты, Т. 8-708-615-66-29

ГУЛЬДЕР-1, 4, 5/5, на 2+1-комн.кв, с доплатой, Т. 8-702-589-22-09 , 31-53-71

5-КОМН.

УНИВЕРСИТЕТСКАЯ, 17/2, 5/5, 83,5/13 кв.м, на 2,3-комн.кв, Т. 8-700-991-53-24 , 77-05-65

СНИМУ

/// СВЕЖИЕ ПРЕДЛОЖЕНИЯ ///

МУЖЧИНА снимет комнату в Майкудуке, Прищахтинске, Актасе, Федоровке за ком.услуги, Т. 8-708-637-26-98

2-КОМН.КВ, 40000-45000 тг, порядок и оплату гарантируем, Т. 8-701-341-45-27

2-КОМН.КВ, титан мебель стиральная машинка, 35000-40000 тг, порядок и оплату гарантируем, Т. 8-701-341-45-27

1,2-КОМН.КВ, до30000-40000 тг, срочно, Майкудук от 18, 19 мку-р и выше, город, Ю-В, желательно с мебелью, можно б/рем, порядок и чистоту гарантируем, можно с последующим выкупом, Т. 8-700-939-53-89

1,2-КОМН.КВ, Пришахтинкск, Т. 8-771-443-02-71 , 8-778-805-08-86

1,2-КОМН.КВ, Пришахтинск, Т. 8-702-827-08-69

1,2-КОМН.КВ, Пришахтинск, Т. 8-778-351-50-07

1-КОМН.КВ, Актас, Сарань, на длительный срок, Т. 8-778-280-53-71 , 8-708-986-69-03

КВАРТИРУ, город, Т. 8-701-568-63-08

СНИМУ комнату, мужчина без в/п, желательно Майкудук, Т. 8-747-324-83-35

Сдаю

СДАЮ КОМНАТУ

14.000 тг., 13 мк-р, Сталелитейная, 3/3а, кв.69, Т. 8-701-420-15-20

Р-ОН Станиславского, молодому человеку без в/п, 16 кв м, 28000 тг с подселением, 38000 тг один в комнате, Т. 8-707-640-57-63

СДАЮ ДЛИТЕЛЬНЫЙ СРОК

1-КОМН.

СОРТИРОВКА, центр, 1/4, мебель, Т. 8-777-322-78-32

Б.ЖЫРАУ, 65, 2/5, 55000 тг+услуги, Т. 43-52-99 п.18.00

2-КОМН.

МИХАЙЛОВКА, все необходимое для проживания имеется, Т. 8-701-622-09-25

Дом

КУПЛЮ

ЗЕМЛЯНКУ, Т. 8-777-890-88-74

КОСТАНАЙ, ц/коммуникации, Т. 44-07-01

СЕМЬЯ купит дом в рассрочку либо снимет с последующим выкупом в Караганде, мы ищем хороший дом, для семьи из 6 человек, порядочная и не пьющая семья, оплату гарантируем, Т. 8-700-105-02-04 , 8-771-129-71-83

СНИМУ хороший жилой дом в Майкудуке на длительный срок либо с последующим выкупом, Т. 8-700-105-02-04 , 8-771-129-71-83

ПРОДАЮ

Город

/// СВЕЖИЕ ПРЕДЛОЖЕНИЯ ///

38.000.000 тг., Югова, 43 (бывший пер.Цыкличный), 60 кв/м, 3 комнаты, земельный участок 4 сотки, канализация, ц/отопление, водопровод, Т. 8-701-352-36-75

38.000.000 тг., Сатпаева, 100/80 кв м, 4 комнаты, 10 соток земельный участок, Т. 8-701-524-88-37

10.500.000 тг.↘, 19 кв-л, п/дома, смешанное отопление, мебель, 3 комнаты, 57 кв м, решетки, обложен кирпичем, кухня 17 кв м, теплый пол, двр выстлан плиткой, большой навес, участок 3 сотки, торг, Т. 56-20-65 , 8-701-527-96-48

11.000.000 тг.↘, пер.Хрустальный, 128 кв/м, стены шпальные, участок 6 соток, сарай, огород, отопление автономное на тв.топливе, ц/в, местная канализация, варианты, Т. 8-701-930-41-60

23.000.000 тг.↘, Садоводов, р-он сан. «Березка», 120 кв/м, участок 6 соток, гараж на 2 авто, погреб, см.яма, ц/коммуникации, евроремонт, спутн.ТВ, погреб в доме, тихий р-он, рядом Ботанический сад, торг, Т. 43-59-35

25.000.000 тг.↗, ст.Аэропорт, участок 7,5 соток, гараж на 2 авто, мебель, огород, баня, теплица, новый ц/в, асфальтированная дорога, Т. 8-702-515-60-04 , 33-02-30

35.000.000 тг.↘, Новоселов, 150 кв/м, рем, п/окна, на 2 хозяина, ц/отопление, ц/в, ц/к, баня, гараж на авто, торг, варианты, Т. 51-53-83, 8-777-072-27-77, 8-702-129-08-10, 8-775-949-37-61

7.000.000 тг., 5 комн., Федоровка, п/окна, гараж, баня, л/кухня. обшит сайдингом, огород, торг, Т. 41-96-80

8.000.000 тг., 5 комн., Белорусская, р-н ст.аэропорта, 74 кв/м, огород. Варианты обмена на квартиру, Майкудук не предлагать, Т. 8-702-572-59-74 , 8-707-572-59-74 , 51-71-03

8.500.000 тг.↗, Ярославская, отопление на твердом топливе, ц/в, колодец, баня, х/п, тел, торг, Т. 8-701-323-99-76 , 31-90-92

Н. Рынок

11.999.999 тг., Керамическая, 104 кв/м, б/рем, п/окна, кирпич., 6 соток, ц/в, ц/к, с/у в доме, х/п, огород, колодец, баня, теплица, печное отопление, торг, Т. 8-777-268-53-27

10.500.000 тг., Балхашская, 79 кв/м, х/п, санузел в доме, гараж 380 В, колодец, общая площадь с землей 0,053 га, Т. 44-13-67

9.000.000 тг., Балхашская, дом под снос, свет, телефон, Т. 8-702-727-79-47

Юго-восток

32.000.000 тг.↗, Кунгей, 450 кв/м, 3 уровня, 14,4 сотки, документы, б/отделочных наружных работ, водопровод, эл/энергия, сад, огород, х/п 5х16 м, сеновал, Т. 47-57-43 , 8-778-709-85-70

Михайловка

10.000.000 тг., 4 комн., Западная,77, 90 кв/м, кирпич., баня, углярка, участок 5 соток, все насаждения, мебель, торг, Т. 8-777-189-79-92

10.000.000 тг.↘, ст.Б.Михайловка, 77 кв/м, с/у раздельный, ц/в, ц/к, мебель, 5 соток, гараж, баня, веранда, торг, Т. 44-01-16 , 8-705-334-57-57

15.000.000 тг.↗, ст.Б.Михайловка, Мостовая, 123 кв/м, 2 этажа, кирпич., 5 комнат, 5 соток участок, эл/энергия, септик, отопление 2 котла длительного горения на тв.топливе, гараж, 2 санузла, потолок 2,8 м, эл/титан, ц/в, огород, торг, Т. 42-00-44, 8-747-205-35-48

25.000.000 тг., Олимпийская-Б. Жырау, 70 кв/м, участок 7 соток, 3 комнаты, ц/отопление, в/наблюдение, огород, торг, Т. 8-701-426-47-96

6.000.000 тг., Строительная, 80 кв/м, 3,5 сотки участок, ц/в, баня, гараж, х/п, развитая инфраструктура, документы в порядке, Т. 44-51-55 , 8-702-508-52-59 , 8-776-568-00-66

8.500.000 тг., Бадина, 137, 80 кв/м, 12 соток,, Т. 8-778-417-59-90

Майкудук

11.000.000 тг., Мурманская, 63, р-он ТД Умай, 82 кв/м, 4 комнаты, участок 6 соток, ц/в, ц/к, п/окна, огород, гараж, забор из профлиста, Т. 8-700-499-32-13 , 8-700-438-41-94

10.500.000 тг., Уральская, 43, 110 кв/м, п/окна, ц/к, баня, сарай, 12 соток, спутн.ТВ, Т. 45-88-03

12.500.000 тг., Мурманская, 117, р-он Мечети, 76 кв/м, 4 комнаты, ц/в, ц/к, котел длительного горения, крытый двор, все насаждения, теплица, новая крыша, гараж, торг, Т. 37-04-32 , 8-777-512-56-62

15.000.000 тг.↗, р-он Народного банка, 11 соток, с/у в доме, огород посажен, срочно, торг, Т. 8-701-433-99-05

5.000.000 тг.↘, Кузембаева, 15, 52 кв/м, мебель, 7 соток, ц/в, ц/к, асфальт, огород 3 сотки, возможно под строительство, торг, Т. 31-00-94 , 8-705-827-04-11

Пришахтинск

7.500.000 тг., 4 комн., Индустрии,71, 90 кв/м, ц/в, канализация, гараж на 2 авто, х/п, отопление на тв.топливе, Т. 8-775-134-88-45 Анастасия, 53-72-23

9.000.000 тг., Пришахтинск, 73,1 кв/м, 4 комнаты, шлакоблочный, хор.сост, участок 10 соток, Т. 8-707-240-60-11

16.000.000 тг., р-н Н.Тихоновки, 200 кв/м, п/окна, 2 этажа, ц/в, ц/к, гараж, х/п, большой огород, возможна ипотека. Или меняю на квартиру, с доплатой, Т. 48-26-56 , 8-778-218-15-95

20.000.000 тг.↗, Чайкина, р-н ЖБИ, еврорем, 15 соток участок, ц/вода, ц/канализация, печь длительного горения. Или меняю на квартиру, город, Т. 41-72-75 , 8-702-164-87-38

3.500.000 тг.↗, Н.Тихоновка, Коммуны, 4 комнаты, 10 соток участок, земля выкуплена, пакет документов, печное отопление, колодец, насаждения, торг, Т. 25-89-96 , 8-700-451-01-31

3.900.000 тг.↘, ЖБИ, 78 кв/м, большой, кирпич., 2 вида отопление, 4 комнаты +кухня, гараж, баня, х/п, земля выкуплена, 6 соток, ц/в, колодец, торг, Т. 42-75-71

4.800.000 тг.↘, 2 Рудник, шлакозаливной, 10 соток, гараж, баня, х/п, отопление на тв.топливе, спутниковое ТВ, земля выкуплена, насаждения. Или меняю на 2-комн.кв, Майкудук не предлагать, Т. 8-705-587-24-01 , 8-777-573-97-80

5.000.000 тг., Маршака,24а, гараж, пристройки, 2 сотки, Т. 78-81-25

7.500.000 тг.↗, Донская, 82 кв/м, косм.рем, п/окна, новые водопровод, канализация, сантехника, котле отопления, титан, х/п, пакет документов, 1,5 сотки, торг, Т. 8-707-287-99-74

9.000.000 тг.↗, ЖБИ, Парковая, 4 комнаты, баня, сарай, л/кухня, огород 6 соток или меняю на 2,3-комн.кв, Т. 41-80-90 , 8-700-070-62-50 , 8-700-405-80-58

Сортировка

16.000.000 тг., Сортировка, гаражи, сарай, баня, водопровод, санузел, 10 соток, Т. 8-702-351-36-39 , 8-700-351-77-85

Вне города

13.000.000 тг.↘, Уштобе, п/дома, варианты обмена, Т. 8-701-827-32-23

5.100.000 тг., Токаревка (Мустафина), 52 кв/м, п/окна, 20 соток, отдельно стоящий, 2015 г.п, благоустр., комнаты раздельные, высокий фундамент, облицован сайдингом, утеплен, ц/в, с/у в доме раздельный, септик, паровое отопление, п/трубы, новая сантехника, дв/дверь железо и пластик, есть выгон скота (пастбища), решетки на окнах, торг, Т. 8-747-612-32-95

8.000.000 тг., Мустафина пос, 86,9 кв м кв/м, участок 20 соток, скважина, х/п, идеально подходит под бизнес объекты, Т. 8-702-386-34-81

8.700.000 тг.↗, Доскей (Победа), 78 кв/м, п/окна, тел, участок 13 соток, сарай, ц/в, ц/к, эл/титан. Или меняю на квартиру, Майкудук, с доплатой, Т. 8-708-087-85-48

МЕНЯЮ

3 комн., Некрасова, 23/2, пол дома, баня, гараж, сарай, септик, зеленый участок, все насаждения меняю на 1-комн.кв, Пришахтинск, Т. 35-80-43

4 комн., Маршака,24а, гараж, пристройки, 2 сотки меняю на 1,2-комн.кв, Пришахтинск, Т. 78-81-25

ДОСКЕЙ (Победа), 78 кв/м, п/окна, тел, участок 13 соток, сарай, ц/в, ц/к, эл/титан на квартиру, Майкудук, с доплатой, Т. 8-708-087-85-48

ЖБИ, Парковая, 4 комнаты, баня, сарай, л/кухня, огород 6 соток на 2,3-комн.кв, Т. 41-80-90 , 8-700-070-62-50 , 8-700-405-80-58

ЖБИ, р-н Туб.Диспансера, ул.Саранская, насаждения, огород 9 соток меняю на 1+1-комн.кв или на 2-комн.кв, Т. 41-77-37

К.ЦЕТКИН, 45, 78 кв/м, ц/в, ц/к, паровое отопление, ж/бетонный забор, железные ворота меняю на 2-комн.кв, 1 и 5 этажи не предлагать, все районы, торг, варианты, Т. 8-708-486-80-80

КУНГЕЙ, 3 уровня, 450 кв м, 14,4 сотки, документы, б/отделочных наружных работ, тел, водопровод, эл/энергия, сад, огород, х/п 5х16 м, сеновал, 2-комн.кв, город, Ю-В, из расчета 120.000 у.е., Т.475743, 8-778-7098570

МУРМАНСКАЯ, ближе к 19 мк-р, 70 кв/м, ц/к, водоп, баня, колодец, х/п на 3-комн.кв, ср.этажи с 19 мк-р и выше, с доплатой, Т. 37-94-41

Н.ТИХОНОВКИ р-н, 200 кв/м, 2 этажа, ц/в, ц/к, гараж, х/п, большой огород меняю на квартиру, с доплатой, Т. 48-26-56, 8-778-218-15-95

ПЕР.ХРУСТАЛЬНЫЙ, 128 кв/м, стены шпальные, участок 6 соток, сарай, огород, отопление автономное на тв.топливе, ц/в, местная канализация на 2-комн.кв, Майкудук, Восток-2, город, Михайловка, Т. 8-701-930-41-60

Р-ОН Народного банка, 11 соток, с/у в доме на 3-комн.кв, ст.типа, с гаражом, умерен.доплата, желательно Магнитогорская, варианты, Т. 8-701-433-99-05

СТ.АЭРОПОРТ, участок 7,5 соток, гараж на 2 авто, мебель, огород, баня, теплица, новый ц/в, асфальтированная дорога на 2-комн.кв, город, Ю-В, с доплатой, Т. 8-702-515-60-04 , 33-02-30

СТ.ТИХОНОВКА, 9 комнат меняю на 2-комн.кв, 2-3 этажи, 23 мк-р, другие р-ны не предлагать, Т. 53-18-35

ТОКАРЕВКА (Мустафина), 52 кв/м, п/окна, 20 соток, отдельно стоящий, 2015 г.п, благоустр., комнаты раздельные, высокий фундамент, облицован сайдингом, утеплен, ц/в, с/у в доме раздельный, септик, паровое отопление, п/трубы, новая сантехника, дв/дверь железо и пластик, есть выгон скота (пастбища), решетки на окнах меняю на 1-комн.кв, Караганда, город, Ю-В, + 1.000.000 тг наша доплата, Т. 8-747-612-32-95

УРАЛЬСКАЯ, 5 комнат, 110 кв м, ц/к, баня, сарай, п/окна, 12 соток, спутн. ТВ на квартиру, с доплатой, Т. 458803

ЧАЙКИНА, р-н ЖБИ, еврорем, 15 соток участок, ц/вода, ц/канализация, печь длительного горения меняю на квартиру, город. Или продам - 18.000.000 тг, Т. 41-72-75, 8-702-164-87-38

ЧЕЛЮСКИНА, р-он 47 шахты, 80 кв/м, кухня 12 кв м, гараж, ц/в, паровое отопление, тепл, баня, сарай, огород 10 соток на 1,2,3-комн.кв, город, Ю-В, Пришахтинск, Майкудук, варианты, Т. 8-776-156-22-74

ЯРОСЛАВСКАЯ, отопление на твердом топливе, ц/в, колодец, баня, х/п, тел., отдельный участок под строительство меняю на квартиру, по договоренности, Т. 8-701-323-99-76 , 31-90-92

Участок, дача

КУПЛЮ

ДАЧА, домик дачный на разбор, Т. 8-777-890-88-74

ДАЧА, можно неухоженную, Т. 8-777-890-88-74

ДАЧА, на слом, Т. 8-747-324-83-35

ДАЧА, общество Дзержинец, Т. 8-775-477-88-08

ДАЧУ на разбор, Т. 8-705-278-42-45 , 8-702-986-88-70

ЗЕМЛЯНКУ или участок, желательно Майкудук, Т. 8-777-890-88-74

ПРОДАЮ

600.000 тг., Дача, Федоровка, общ-во Машиностроитель, 5 соток, дом, бак для воды, все насаждения, документы оформлены, Т. 8-701-252-03-18 , 34-77-49

1.000.000 тг., Дача, Машиностроитель общ-во, 6 соток, домик, насаждения, забор из проф.листа, теплица б/карбонат, п/трубы. Или сдам в аренду, Т. 8-702-444-98-41

1.100.000 тг., Дача, Федоровка, 6 соток, клубника, водопровод, охрана, свет рядом, Т. 8-702-246-66-69

1.300.000 тг.↗, Дача, общ-во Политехник, Федоровское водохр., 2-эт.дом, одна комната под баню, котел, печь, газ.плита, мангал, баки на 7 и 12 куб м, шланги, все инструменты, ид.сост., все посеяно и посажено и картофель, торг, Т. 47-66-53

150.000 тг., Дача, общ-во Жемчужина, 8 соток, Т. 8-778-890-93-80

2.000.000 тг., Дача, Пришахтинск «Новостройка», 11 соток, Т. 53-47-89 , 8-701-887-41-42

2.000.000 тг.↗, Участок, Кунгей, 10 соток, коммуникации рядом, торг, Т. 32-17-41

300.000 тг.↘, Дача, об-во «Колос», последняя остановка автобуса №7, насаждения, скважина, домик, рядом сосновый бор, торг, Т. 8-707-701-49-32

370.100 тг, Дача, Литейщик, сектор Д1, 6 соток, срочно, торг, Т. 45-07-91

400.000 тг., Дача, ДСК, 5 соток, Т. 51-75-90

500.000 тг., Участок, Федоровка, 6 соток, домик, насаждения, бак для воды, Т. 8-700-444-14-29

500.000 тг.↗, Участок, земельный, для строительства гаража, Восток-2, гаражный массив, пакет документов, Т. 8-705-199-94-43

540.000 тг., Дача, общество «Иртыш», ост.Наука, 6 соток, домик, емкость, насаждения, ухоженная, торг, Т. 47-64-25 , 8-775-339-95-53

600.000 тг., Дача, общ-во Ромашка, домик, колодец, 5 соток, все насаждения, торг, Т. 47-36-55 , 8-702-448-20-90

600.000 тг.↘, Дача, общ-во Жемчужина, емкости для воды, 9 соток, летний душ, л/кухня, туалет, баня, 2-эт.домик с подвалом, насаждения, Т. 45-85-16 , 8-747-325-48-53

700.000 тг., Дача, Федоровка, Т. 8-701-530-05-38

900.000 тг., Участок, земельный, Кунгей-3 очередь, Т. 8-775-307-67-91 , 8-775-834-50-53

РАЗНОЕ

ДАЧА, общ-во «Заря», дом, навес для авто, емкость для воды, сдаю в аренду или продам, Т. 47-64-25 , 8-775-339-95-53

Гараж

КУПЛЮ

Р-ОН МСЧ, ул.Медицинская, с документами, Т. 8-708-305-92-28

ПРОДАЮ

Капитальный

/// СВЕЖИЕ ПРЕДЛОЖЕНИЯ ///

450.000 тг., 4х6 м, полный пакет документов, земля выкуплена, Т. 42-44-60 , 8-705-278-44-70

1.470.480 тг., Жанибекова, пакет документов, торг, Т. 38-07-76

150.000 тг., 32 кв-л, 30 кв/м, рядом со сторож.будкой, подвал, торг, Т. 8-701-520-51-31

2.500.000 тг., Н.Рынок, проходной, на 2 стороны, 70 кв м, на 3 авто, 2 см/ямы, 2 погреба, документы, возможно подключение электричества, утепл.двери. Или сдам аренду -15.000 тг (с послед.выкупом), Т. 47-57-43 , 8-778-709-85-70

300000 тг., Майкудук автостанция 14 мк-р, солн.сторона , Т. 8-701-496-36-84 , 8-700-419-97-03

350.000 тг., 21 мк-р, документы, Т. 8-700-388-40-03

4.000.000 тг., Михайловка, р-н стекляшки, 100 кв/м, документы, свет, земля выкуплена, 2 гаража, Т. 44-00-90

400.000 тг., Михайловка, 109 кв-л, или сдам в аренду, Т. 8-777-819-66-88

5.000.000 тг., 27 мк-р, 6х4, земля выкуплена, документы, Т. 8-777-674-69-63

Металлический

400.000 тг., Н.Абдирова,35, разборный, торг, Т. 51-62-90

РАЗНОЕ

15.000 тг., Сдам в аренду, с послед.выкупом, Н.Рынок, проходной, на 2 стороны, 70 кв м, на 3 авто, 2 см/ямы, 2 погреба, документы, возможно подключение электричества, утепл.двери, Т. 47-57-43 , 8-778-709-85-70

СДАЮ в аренду, Майкудук, р-он треста, 10000 тг/мес, Т. 8-708-087-85-48

Коммерческая недвижимость

РАЗНОЕ

/// СВЕЖИЕ ПРЕДЛОЖЕНИЯ ///

СДАЕТСЯ в аренду торговое помещение в отдельно стоящем здании в центре города, 140 кв м, Т. 8-705-627-75-62

СДАЮ в аренду офисы, город, недорого, Т. 91-07-34 , 8-701-806-78-20

СДАЮ в аренду столовую, город, Т. 91-07-34 , 8-701-806-78-20 , 8-701-791-95-49

СДАЮ в аренду складские помещения холодные, от 50 кв м и офисы, ул.Резника, 7/2, Т. 8-777-354-18-81

ВОЗЬМУ в аренду отдел для сотовых телефонов, город, Т. 8-707-400-97-27

Строй-материалы

ПРОДАЮ

СЫПУЧИЕ, ПОРОШКОВЫЕ, КОМКОВЫЕ

Новое

БАЛЛАСТ, песок, щебень, отсев, шлам. КАМАЗ 12 тонн, Т. 8-771-208-92-98 , 8-702-356-74-34

Транспорт

КУПЛЮ

VW Т-4, можно в авар.сост, Т. 8-777-890-88-74

ВАЗ, Т. 8-747-324-83-35

ГАЗЕЛЬ грузовую, можно в неисправ.сост., Т. 8-777-890-88-74

ВЕЛОСИПЕД Урал, Салют, Десна, Т. 56-56-39 , 8-701-413-72-02

МОТОРОЛЛЕР Муравей в раб. или нераб.сост, Т. 8-708-359-01-45

АВТОМОБИЛЬ в аварийном или неисправном состоянии, Т4 - Volkswagen, Т. 8-777-890-88-74

ПРИЦЕП на легковое авто или на з/ч, Т.8-701-4591003, 87213742564

ПРОДАЮ

ЛЕГКОВОЙ СНГ

ВАЗ

380.000 тг., 2107, 1998 г.в, Т. 8-701-496-64-46

ЛЕГКОВОЙ ИНОМАРКИ

Mitsubishi

Mercedes-Benz

2.000.000 тг.↗, Е 220, 2,2 л, бензин, хор.сост., Т. 8-705-199-94-43

Opel

1.300.000 тг., Vectra, B, 1996 г.в., 1,8 л, 4 запасных диска, Т. 30-19-84 , 8-700-446-34-40

АВТОБУСЫ И ГРУЗОВЫЕ

1978 г.в, ЗИЛ портал, задние ступицы КАМАЗ, 1.017.775 тг, Т. 8-705-2784245, 8-702-9868870

700.000 тг., Автобус ПАЗ, 1995 г.в., Т. 8-708-899-42-10

МОТО-ВЕЛОТЕХНИКА

/// СВЕЖИЕ ПРЕДЛОЖЕНИЯ ///

СКУТЕР, 250.000 тг., Т. 37-03-70

ВЕЛОСИПЕД, 15.000 тг, Т. 8-705-545-88-17

ВЕЛОСИПЕД, взрослый, 12.000 тг., Т. 8-777-947-03-87 , 8-702-491-58-22

ВЕЛОСИПЕД, от 3-7 лет, хор. сост., 7.000 тг.↘, торг, Т. 51-72-40 , 8-702-133-98-92

ВЕЛОСИПЕД, Украина, 5.000 тг., Т. 34-10-59

ВЕЛОСИПЕД, Урал, 25.000 тг., Т. 8-776-524-28-59

ВЕЛОСИПЕД, Эл/велосипед, 180.000 тг., торг, Т. 8-705-137-05-89

МОТОЦИКЛ, Рейсер 110 куб, хор. сост, 230.000 тг., Т. 8-708-359-01-45

Запасные части

КУПЛЮ

ГАЗ 24: двигатель 402, Т. 8-700-149-48-24

ЖИГУЛИ: редуктор, Т. 8-777-890-88-74

МОСКВИЧ 412: крылья передние, Т. 8-701-459-10-03 , 8-721-374-25-64

ВЕЛОСИПЕД Урал, Салют, Десна: з/ч, Т. 56-56-39 , 8-701-413-72-02

ДОКУМЕНТЫ на легковой прицеп, Т. 8-777-072-49-72

ПРИЦЕП легковой: з/ч, или прицеп б/документов, Т.8-701-4591003, 87213742564

ПРОДАЮ

ЛЕГКОВОЙ

Новое

/// СВЕЖИЕ ПРЕДЛОЖЕНИЯ ///

ГАЗЕЛЬ: двигатель разобранный, 60.000 тг., Т. 8-702-510-37-34

УАЗ: задний мост, 250.000 тг., Т. 8-702-510-37-34

AUDI 80: стойки переднего стабилизатора, 2.000 тг.↗, Т. 35-54-13 , 8-701-596-28-63 , 8-700-313-17-31

ВАЗ-2170 Приора: задние фонари, багажник, по 5.000 тг., Т. 8-708-844-70-46

ГАЗ 24: коленвал ремонтный, 10.000 тг, Т.8-701-9225931 Т. 8-701-775-67-79

ГАЗ-21: головка блока, 15.000 тг, Т.8-701-9225931 Т. 8-701-775-67-79

МОСКВИЧ-412: двери правые передние, задняя, по 2.000 тг., Т. 56-04-05 , 8-701-518-23-10

ШПЛИНТЫ 2,5х40 мм, Т. 56-04-05 , 8-701-518-23-10

Б/У

/// СВЕЖИЕ ПРЕДЛОЖЕНИЯ ///

TOYOTA Camry: двигатель разобранный, 120.000 тг., Т. 8-702-510-37-34

AUDI 100: дверь заднего багажника, 10.000 тг., Т. 51-53-83, 8-777-072-27-77, 8-702-129-08-10, 8-775-949-37-61

DAEWOO Rezzo: сальники приводов на КПП, 1.500 тг./шт, Т. 35-54-13 , 8-701-596-28-63 , 8-700-313-17-31

GOLF3: стеклоподъемники, 5.000 тг, Т. 51-60-50, 8-702-433-26-56

LAND Cruiser: запасной баллон, тит.диски, 50.000 тг., Т. 51-53-83, 8-777-072-27-77, 8-702-129-08-10, 8-775-949-37-61

LAND Cruiser: запасной баллон, тит.диски, 50.000 тг., Т. 51-53-83, 8-777-072-27-77, 8-702-129-08-10, 8-775-949-37-61

MITSUBISHI Diamant, 3 л, 95 г.в: задние сиденья - по 10000 тг., Т. 8-701-496-36-84 , 8-700-419-97-03

MITSUBISHI Diamante, 1998 г.в.: з/ч, Т. 8-700-419-97-03

NISSAN Cefiro: глушитель , 3500 тг., Т. 8-707-342-62-87

SUBARU Legacy, 2004 г.в.: передние стойки, по 8.000 тг., Т. 8-700-419-97-03

VW: кронштейн для капота, 5.000 тг, Т. 37-60-18, 8-701-374-14-86

AUDI-100, 86 г.в: з/ч на инжектор, вентилятор, Т. 30-96-78, 8-778-307-46-89, 8-708-767-67-86

ВАЗ 2170: багажник, задние фонари, Т. 78-31-35 , 8-708-844-70-46

ВАЗ-01: бампер передний , 12000 тг., Т. 8-707-342-62-87

ВАЗ-01: колпаки, 500 тг., Т. 8-707-829-51-60

ВАЗ-11113 (ОКА): диск с шиной, 4.000 тг, Т. 39-87-09, 8-705-300-41-87, 8-708-902-21-21, 8-705-401-21-21

ВАЗ: коленвал стандартный, 12.000 тг, Т.8-701-9225931 Т. 8-701-775-67-79

ВОЛГА 24: передний и задний мост, 20.000 тг., Т. 8-700-149-48-24, 8-775-982-86-51

ВОЛГА: поршня, d92, увеличенная, 8.000 тг., Т. 8-708-899-42-10

ВОЛГА: стартер, генератор, лобовые стекла (переднее, заднее), Т. 8-700-149-48-24, 8-775-982-86-51

ГАЗ 24: з/ч, Т. 8-700-149-48-24, 8-775-982-86-51

ГАЗ24: двигатель, кап.рем, КПП, 70.000 тг.↗, Т. 8-700-149-48-24, 8-775-982-86-51

ГАЗ24: двигатель, раб.сост., 100.000 тг., Т. 8-701-775-67-79

ГАЗ24: рулевая колонка, 8.000 тг., Т. 8-700-149-48-24, 8-775-982-86-51

ГАЗ52: сцепление в сборе, Т. 8-700-149-48-24, 8-775-982-86-51

ГАЗЕЛЬ: поршня, диаметр 92, увеличенные, 8.000 тг., Т. 8-708-899-42-10

ДИСКИ r14, 2 шт, 6.000 тг., Т. 30-96-78, 8-778-307-46-89, 8-708-767-67-86

ДИСКИ металлические, R14, 6.000 тг, или меняю на диски R-15.., Т. 30-96-78, 8-778-307-46-89, 8-708-767-67-86

ЖИГУЛИ: багажник, 6.000 тг., Т. 8-700-149-48-24

ЗАЗ 968М: автономная печка, 15.000 тг., Т. 8-701-459-10-03

ЗАЗ-968: бамперы, 2 шт, 4.000 тг., Т. 8-707-829-51-60

ЗАМКИ автомобильные, советские, для любых дверей, 2.000 тг., Т. 30-56-30

ЛАДА Приора: задние фонари, богажник, от 3.000 тг., Т. 78-31-35 , 8-708-844-70-46

М412: колеса, по 1.000 тг., Т. 8-701-459-10-03 , 8-721-374-25-64

МОСКВИЧ 2140, Иж Комби, 412: з/ч. Моторов и КПП нет, Т. 8-701-459-10-03 , 8-721-374-25-64

МОСКВИЧ 412: стекло лобовое, 3.000 тг., торг, Т. 47-36-55, 8-702-448-20-90

МОСКВИЧ, ВАЗ: диски, камеры, 1.000 тг., Т. 8-701-459-10-03 , 8-721-374-25-64

УАЗ, Волга, Газель: коленвал, 5.000 тг., Т. 8-708-899-42-10

УАЗ: замки дверные, рулевое, от 1.000 тг., Т. 8-708-899-42-10

УАЗ: карбюратор, двигатель, головка блока, коробка, раздатка, валы, мосты, от 3000 тг, Т. 78-31-35, 8-708-844-70-46

УАЗ: корпус поворотного кулака, полуоси передние, задние, редуктор моста, по 5.000 тг., Т. 8-708-899-42-10

УАЗ: КПП, рулевое управление, мосты, валы, поршня, от 10.000 тг., Т. 8-708-844-70-46

УАЗ: мосты, от 3.000 тг., Т. 8-708-899-42-10

УАЗ: помпа, дамкрат, по 8.000 тг., Т. 8-708-899-42-10

УАЗ: спидометр, 3.000 тг., Т. 8-702-974-13-26

УАЗ: щиток прибора, 2.000 тг., Т. 8-702-974-13-26

ШИНЫ 16х18, 2000-3000 тг., Т. 8-778-417-59-90

ШИНЫ r-13., Т.8-701-459-10-03, 8-721-374-25-64

ШИНЫ всесезонные, 4 шт, 265х60, r-18, 20.000 тг./шт, Т. 8-747-324-83-35

ШИНЫ зимние, хор.сост., 225х75х16, марка Арктик, 4 шт, 10.000 тг./шт↘, торг, Т. 35-54-13 , 8-701-596-28-63 , 8-700-313-17-31

ШИНЫ летние, хор.сост., 235х75х16 (Корея), 2 шт, 7.000 тг./шт↘, торг, Т. 35-54-13

АВТОБУСЫ И ГРУЗОВЫЕ

Новое

КРАЗ, ЗИЛ: диафрагмы тормозные, 300 тг./шт↘, Т. 56-04-05 , 8-701-518-23-10

УАЗ: рулевое управление, 10.000 тг., Т. 8-778-620-61-52

Б/У

HOWO: стартер, диск сцепления, наконечники рулевые, 8.000 тг., Т. 8-708-844-70-46

HOWO: стартер, наконечники рулевые, рем.комплект компрессора, 5.000 тг., Т. 8-708-899-42-10

ГАЗ 51, 52, 53, Москвич 412 (мелкие), Жигули от 06-2115: з/ч, разные, от 100 тг.↘, Т. 42-18-08, 8-775-353-28-59

ГАЗ-53: з/ч, Т. 8-701-459-10-03 , 8-721-374-25-64

ГАЗ-53: поршня, Т. 8-708-844-70-46

ГАЗ-69: стартер, генератор, проводка, карбюратор, головка блока, коллектор, барабаны, диски, помпа, трубки, шланги , от 5.000 тг, Т. 8-708-844-70-46

ГАЗЕЛЬ: кардан, длина 130 см, d80 мм, 40.000 тг., Т. 8-707-446-88-62

ГАЗЕЛЬ: подкрыльники передние, 1.500 тг., Т. 8-707-829-51-60

ГАЗЕЛЬ: фаркоп в сборе с головкой блока, 5000 тг, з/у ОСК-315, трансформатор пусковой, поршня, вкладыши, клапаны, стробоскоп, от 5000 тг, Т. 78-31-35, 8-708-844-70-46

ЗИЛ 130: помпа, 3.500 тг, Т. 51-60-50, 8-702-433-26-56

ЗИЛ, КАМАЗ, УАЗ: з/ч, Т. 8-778-620-61-52

ЗИЛ: КПП, привод трамблера, тормозные колодки, от 3000 тг, вкладыши, клапаны, подушки для крепления двигателя, кабины, от 5000 тг, Т. 8-708-844-70-46

КАМАЗ: головка блока, болты на головку блока, форсунки, кран ручника, тросик на делитель, шпилька с гайкой колесная, Т. 8-708-844-70-46

МАН: стекло фарное, 2.000 тг., Т. 8-778-620-61-52

УАЗ: мосты, от 10.000 тг., Т. 8-778-620-61-52

ФУРА-ПРИЦЕП: рессоры BPV, с рем.комплект, 15.000 тг., Т. 8-708-899-42-10

СЕЛЬХОЗ И СПЕЦТЕХНИКА

Б/У

БЛОКИ подвесные на кран-балку, 6.000 тг., Т. 8-778-417-59-90

БЛОКИ подвесные на кран-балку, 6.000 тг., Т. 8-778-417-59-90

ТРОСЫ, удавки для буксира, 5.000 тг., Т. 8-778-417-59-90

МОТО-ВЕЛОТЕХНИКА

Новое

НАСОС велосипедный, 600 тг, Т.56-04-05, 8-701-518-23-10

Б/У

МОТОЦИКЛЫ ИЖ, Урал: щиток ветровой с креплением, 3.000 тг., Т. 8-701-459-10-03 , 8-721-374-25-64

ДРУГОЙ

Новое

Б/У

АВТОРАДИО, 3.000 тг., Т. 42-18-08

АВТОТРАНСФОРМАТОР 22 В, советский, повышающий напряжение от 160 до 240, 15.000 тг.↘, Т. 44-00-90 , 8-708-622-82-71

КАМАЗ: дворники, стеклоочиститель, 5.000 тг., Т. 8-778-620-61-52

НАСОС автомобильный, 3.000 тг., Т. 56-82-06, 8-700-254-63-70

УСТРОЙСТВО зарядное для авто, 2.000 тг., Т. 44-00-90

ГСМ

ПРОДАЮ

ГРАФИТ порошок, 500 тг./кг, Т. 8-701-496-36-84 , 8-700-419-97-03

ОТРАБОТКА 50 л, 60 тг./л, Т. 8-707-829-51-60

Оборудование

КУПЛЮ

ВАГОНЧИК строительный б/у, Т. 8-747-324-83-35

МИКРОСХЕМЫ, конденсаторы, КМ. ЭТО. К-52. тех.серебро, контакты от реле автоматов, реле 7,8,9,10,22, переключатели ПТП, ПР2, ПГ10, МКС блоки, осциллографы, частотомеры и др.неликвидный товар. Транзисторы, разъемы, промышленное оборудование и др., www.farhadn.narod.ru, Т. 8-701-363-83-18 , 8-777-417-47-75

ПРИБОРЫ электронные, советские: частотомеры, генераторы, измерительные приборы и т.д., дорого, Т. 8-777-893-52-54

РАДИОДЕТАЛИ КМ, ЭТО, К-52, контакты от пускателей и реле, реохорд, ламели. Резисторы СП5, ППЗ, переключатели ПГ-2, ПР-10, Т. 8-777-417-47-75, 8-715-246-68-27, 8-778-542-24-25, 8-701-363-83-18, 8-965-288-99-42

БЛОКИ от АТС (СССР), Т. 8-777-893-52-54

РАДИОДЕТАЛИ (б/у,новые), серебро (техническое,лом), КМ (зеленые, рыжие, болгарские), МКС-блоки, ламель, реохорд, материнские платы, процессоры, транзисторы, корпуса от часов (с желтым покрытием), Т. 8-777-417-47-75, 8-715-246-68-27, 8-778-542-24-25, 8-701-363-83-18, 8-965-288-99-42

КОНДЕНСАТОРЫ: КМ, К52, ЭТО, микросхемы в пластмассовых, металлокерамических и металлических корпусах типа: 155, 555, 133, 100, 134, 565, 500 и транзисторы КТ И 2Т, разъемы СНО, СНП, РППМ, РППГ, ШР, ОНП, реле: РЭС, РПС, РП, ДП12, Т. 8-777-417-47-75, 8-715-246-68-27, 8-778-542-24-25, 8-701-363-83-18, 8-965-288-99-42

МИКРОСХЕМЫ и транзисторы, разъемы, реле: акумуляторы: СЦ, СЦС, СЦК, СЦД, СЦДС), струны АТС, контакты от пускателей и реле, КМ –Конденсаторы, Т. 8-777-417-47-75, 8-715-246-68-27, 8-778-542-24-25, 8-701-363-83-18, 8-965-288-99-42

ПОТЕНЦЕОМЕТРЫ ПЛТ, ПТП, СП-5 1-50, РПП-16, дорого, Т. 8-777-893-52-54

РАДИОДЕТАЛИ дорого: транзисторы, микросхемы, реле, разъемы, техническое серебро и т.д., Т. 8-777-893-52-54

РЕОХОРДЫ, переключатели задатчиков с КСП, платиновые машины типа ЕС, СМ, БЭСМ, Эльбрус, Русалка, спецвычислители и др. Дорого, Т. 8-777-417-47-75, 8-715-246-68-27, 8-778-542-24-25, 8-701-363-83-18, 8-965-288-99-42

СЕРЕБРО и сплавы на его основе, акумуляторы: СЦ, СЦС, СЦК, СЦД, СЦДС), струны АТС, контакты от пускателей и реле, Т. 8-777-417-47-75, 8-715-246-68-27, 8-778-542-24-25, 8-701-363-83-18, 8-965-288-99-42

ТРАНЗИСТОРЫ, микросхемы, разъемы, тристоры, диоды, корпус от часов, приборы измерительные, частотомеры, осциллографы, вольтметры, генераторы, ИКМ-15 и.др., www.farhadn.narod.ru, Т. 8-777-417-47-75, 8-715-246-68-27, 8-778-542-24-25, 8-701-363-83-18, 8-965-288-99-42

КОНТАКТЫ от пускателей и контакты от реле радиодетали, микросхемы, платы, транзисторы, разъемы, КМ, ЭТО, реле, Т. 8-777-417-47-75, 8-715-246-68-27, 8-778-542-24-25, 8-701-363-83-18, 8-965-288-99-42

ПРИБОРЫ электронно-цифровые: осциллографы, генераторы, частотомеры, вольтметры и т.п, Т. 8-777-893-52-54

РАДИОДЕТАЛИ, контакты серебряные, дорого, Т. 8-777-893-52-54

ПРОДАЮ

СТРОИТЕЛЬНОЕ, СВАРОЧНОЕ, ГРУЗОПОДЪЕМНОЕ

Б/У

/// СВЕЖИЕ ПРЕДЛОЖЕНИЯ ///

ТАЛЬ 5 тонн, 5.000 тг., Т. 46-01-06

АППАРАТ сварочный, 30.000 тг., торг, Т. 32-96-96 , 8-708-353-59-87

ВАГОН строительный - от 100.000-400.000 тг, Т. 8-705-278-42-45 , 8-702-986-88-70

ДОМКРАТ железнодорожный, 10.000 тг., Т. 56-04-05 , 8-701-518-23-10

ПЕРФОРАТОР промышленный, воздушный, 3.000 тг., Т. 8-700-419-97-03

СОПРОТИВЛЕНИЕ для сварочного аппарата, 2.000 тг., Т. 8-778-620-61-52

СТОЛ-ВЕРСТАК, 30.000 тг.↗, Т. 53-18-35

ФУГАНОК, 300 тг., Т. 37-74-26, 8-702-589-77-42

ОТОПИТЕЛЬНОЕ, НАСОСНОЕ, ВЕНТИЛЯЦИОННОЕ

Новое

НАСОС К60-50-200, напор 50 м, подача 50 м куб/час, 150.000 тг., Т. 8-707-446-88-62

ПЕЧЬ на жидком топливе (Япония), вес 3 кг, 10.000 тг.↘, Т. 8-707-701-49-32

СИСТЕМА автоуправления глубинными насосами ЭЦВ, 20.000 тг., Т. 56-04-05 , 8-701-518-23-10

ТЭН мокрый У-образный, 64 см, 1,25 кВт, (СССР), 1.000 тг, Т.8-701-9225931 Т. 8-701-775-67-79

ТЭН сухой У-образный, 38 см, 0,75 кВт, (СССР), 500 тг, Т.8-701-9225931 Т. 8-701-775-67-79

ЦИРКУЛЯРКА 1-фазная, 220 В, двигатель 0,83 кВт, 20.000 тг.↘, Т. 8-701-775-67-79

Б/У

БАТАРЕИ биметаллические, 7 секций, хор.сост., 10.000 тг., Т. 8-705-266-96-64

БАЧОК расширительный 450х1070х420, 4.000 тг.↗, Т. 51-60-50, 8-702-433-26-56

БАЧОК расширительный, ширина 230 мм, высота 250 мм, длина 510 мм, 4.000 тг.↘, Т. 51-50-54 , 8-775-618-98-72

БУРЖУЙКА, 30.000 тг., Т. 31-28-78 , 8-708-959-62-99

БУРЖУЙКА, отл.сост., 20.000 тг., Т. 56-61-20 , 8-702-660-55-89

КАЛОРИФЕР для подачи воздуха (батут и др.изделия), 20.000 тг.↘ , Т. 30-96-78 , 8-778-307-46-89 , 8-708-767-67-86

КОТЕЛ отопления на жидком топливе, 50.000 тг, Т. 8-701-299-16-50

НАСОС глубинный для скважины, 80.000 тг., Т. 8-700-419-97-03

НАСОС для надувного матраца, 3.000 тг., Т. 8-778-620-61-52

НАСОС для скважины ЭЦВ5, 70.000 тг., Т. 8-701-568-63-08

ПУШКА тепловая «Mateus», 20.000 тг.↘, Т. 44-00-90

РАДИАТОРЫ чугун, 1.000 тг., Т. 8-708-899-42-10

ЭЛЕКТРО

Новое

ВОЛЬТМЕТР до 500 Вт, 4.000 тг., Т. 30-56-30

ТРАНСФОРМАТОР шахтный ТСШ4 660 (380)/36 Вольт, 4 кВа, 50.000 тг., Т. 56-04-05

ЭЛ/ОБОГРЕВАТЕЛЬ 1 кВт, 10.000 тг., Т. 51-75-90

Б/У

ДВИГАТЕЛЬ стационарный, малометражный 2СД-М1, для полива огорода, 20.000 тг., Т. 51-05-20

ЛАМПЫ ДРФ, 1000 Вт, 500 тг., Т. 8-701-496-36-84 , 8-700-419-97-03

МОТОР от пылесоса рабочий, 5.000 тг., Т. 8-702-913-30-68

ПРИБОР для выжигания по дереву, 3.000 тг., Т. 8-708-899-42-10

ПУСКАТЕЛЬ ПКЕ-222-3У2 , 800 тг., Т. 51-75-90

ПУСКАТЕЛЬ-КНОПКА, 500 тг., Т. 78-31-35 , 8-708-844-70-46

РУБИЛЬНИК 3-полюсный, с предохранителями, 5.000 тг, Т.8-701-9225931 Т. 8-701-775-67-79

СТАБИЛИЗАТОР напряжения для ТВ, 1.000 тг., Т. 51-50-54 , 8-775-618-98-72

СТАБИЛИЗАТОР напряжения, 3.000 тг., Т. 8-702-974-13-26

СТАБИЛИЗАТОР напряжения, 3.000 тг., Т. 8-708-899-42-10

СЧЕТЧИК газовый, 2.000 тг., Т. 8-702-974-13-26

ТРАНСФОРМАТОР 3-фазный, 380/220 В, 8.000 тг., Т. 8-701-775-67-79

ТРАНСФОРМАТОР переменного тока 15 кВт, 80.000 тг., Т. 44-58-68

ЩЕТКИ графитовые 30х40х40, 200 тг., Т. 8-701-496-36-84 , 8-700-419-97-03

ЭЛ/ДВИГАТЕЛЬ 36 В, 1600 об/мин, 1.000 тг., Т. 37-74-26, 8-702-589-77-42

ЭЛ/ЛАМПА, 2.000 тг., Т. 44-07-01

ЭЛ/СЧЕТЧИК 3-фазный, 1.500 тг.↗ , Т. 51-75-90

ЭЛ/СЧЕТЧИК аналоговый, 1.000 тг., Т. 8-707-829-51-60

ЭЛ/ТРАНСФОРМАТОР с вольтметром, 3.500 тг., Т. 8-707-829-51-60

ТОРГОВОЕ

Новое

ВЕСЫ механические, с гирями, 5.000 тг., Т. 53-04-83

ВИТРИНА холодильная, 135.000 тг., варианты, Т. 51-53-83, 8-777-072-27-77, 8-702-129-08-10, 8-775-949-37-61

Б/У

/// СВЕЖИЕ ПРЕДЛОЖЕНИЯ ///

ОБОРУДОВАНИЕ торговое (витрины, ДСП, стекло), Т. 8-701-659-54-30

АППАРАТ кассовый, без WI-FI, 5.000 тг.↘, Т. 30-67-03

ВИТРИНА 1х1,06х0,5 м, 2 шт, по 10.000 тг./шт↘, Т. 43-95-57 , 8-702-860-98-80 , 8-702-608-20-62 , 8-747-502-58-79

ВИТРИНА 2,2х0,9х0,4 м, 20.000 тг.↘, Т. 43-95-57 , 8-702-860-98-80 , 8-702-608-20-62 , 8-747-502-58-79

ВИТРИНА для дисков, металлическая, 10000-20000 тг, Т. 37-60-18, 8-701-374-14-86

МАНЕКЕНЫ женский торс 500 тг, для платья - 1500 тг. Женские, пластмасса, цвет белый - 350 тг, Т. 43-88-05 , 8-700-923-11-23

МОРОЗИЛЬНИК 236 л, 90.000 тг., варианты, Т. 51-53-83, 8-777-072-27-77, 8-702-129-08-10, 8-775-949-37-61

ПОЛКИ 2,2х1,1х0,35 м, 2 шт, по 18.000 тг.↘, Т. 43-95-57 , 8-702-860-98-80 , 8-702-608-20-62 , 8-747-502-58-79

ШКАФ холодильный, 20.000 тг.↘, Т. 8-705-587-87-27

ПИЩЕВОЕ

Новое

ВИТРИНА холодильная, 1 м длина «Эко Мини», 140.000 тг.↘, торг, Т. 51-53-83, 8-777-072-27-77, 8-702-129-08-10, 8-775-949-37-61

ЖИРОУЛОВИТЕЛЬ, 30.000 тг., Т. 8-708-594-90-13

ЛАРЬ морозильный, объем 250, 90.000 тг., Т. 51-53-83, 8-777-072-27-77, 8-702-129-08-10, 8-775-949-37-61

Б/У

АППАРАТ для охлаждения напитков и морсов, 100.000 тг., Т. 51-53-83, 8-777-072-27-77, 8-702-129-08-10, 8-775-949-37-61

КАСТРЮЛЯ для мармита, нерж, 5.000 тг., Т. 8-702-974-13-26

ОБОРУДОВАНИЕ для пекарни, 1.000.000 тг., Т. 8-701-568-63-08

ШКАФЫ жарочные, миксер, тестомес, подносы, от 100.000 тг., Т. 8-701-568-63-08

ЭЛ/ПЛИТА для общепита, 15.000 тг.↘, Т. 8-705-587-87-27

СРЕДСТВА БЕЗОПАСНОСТИ И ОХРАНЫ

Б/У

СЕЙФ высота 1,3 м, 5.000 тг.↘, Т. 45-07-91

СЕЙФ металлический, 20.000 тг, Т. 8-701-299-16-50

КОМПЛЕКТУЮЩИЕ И ЗАПЧАСТИ К ОБОРУДОВАНИЮ

Новое

ВТУЛКИ фторопластовые 142х72х70 мм (заготовки), 1.500 тг./шт, Т. 56-04-05 , 8-701-518-23-10

ГЕТЕНАКС, 10.000 тг., Т. 43-23-31 , 8-702-187-22-42

КОЛОКОЛА ловильные для буровых труб, d50, 5.000 тг./шт, Т. 56-04-05 , 8-701-518-23-10

КРУГИ наждачные 500х205х50, (зеленые) - 4000 тг/шт, 250х70х20 (серые) - 2000 тг/шт, Т. 56-04-05 , 8-701-518-23-10

НИППЕЛИ на буровую трубу d-42, 5.000 тг./комплект, Т. 56-04-05 , 8-701-518-23-10

ПОДШИПНИК 6217, 2416, 2218, 1730, 7728, 7219, 42312, 42726, 67728, 2007948, от 1.000 тг./шт↗ , Т. 56-04-05 , 8-701-518-23-10

ПОДШИПНИКИ, 100 тг., Т. 44-07-01

ПОРШНИ на буровые насосы НБ125 (9 МГР-61), в90, 100, 115, 127 мм, 2.000 тг./шт, Т. 56-04-05 , 8-701-518-23-10

РУКАВ вакуумный 8х22 мм, 150 тг./п м, Т. 56-04-05 , 8-701-518-23-10

ТРУБКИ алюминиевые 32х5, 1.500 тг./п м, Т. 56-04-05 , 8-701-518-23-10

ШТАНГИ буровые, d-33 l1,4 м, 4.000 тг.↗, Т. 56-04-05 , 8-701-518-23-10

Б/У

ВЕНТИЛИ 1/2» 40 атм, 2.000 тг./шт, Т. 56-04-05

ДИСКИ для болгарки, 180 мм, 6 шт, 150 тг., Т. 8-707-342-62-87

КЛАПАНА ПИК-180х0,4, 12.000 тг., Т. 8-700-419-97-03

КЛЮЧ для чугунных батарей, 1.500 тг., Т. 8-777-947-00-01

КОРОНКИ по породе V-741, (Россия), 300 шт, 1.250 тг., Т. 47-57-43 , 8-778-709-85-70

КРУГИ абразивные d-450, 600, 3.000 тг., Т. 8-701-496-36-84 , 8-700-419-97-03

ЛАМПА стробоскопическая СШ-5, 3.000 тг., Т. 8-778-620-61-52

ЛАМПЫ армстронг, 1.500 тг., Т. 8-700-149-48-24

ЛЕНТА транспортерная, кусками, 5-7 м, 2.000 тг./п м, Т. 51-60-50 , 8-702-433-26-56

ПОДШИПНИКИ, 200 тг., Т. 8-701-496-36-84 , 8-700-419-97-03

РАДИОДЕТАЛИ , Т. 8-708-594-90-13

РЕМ.КОМПЛЕКТ на пилу Дружба, 3.000.000 тг., Т. 8-778-620-61-52

РЕМНИ клиновые, 1.500 тг., Т. 8-700-419-97-03

СЧЕТЧИК газа, 3.000 тг., Т. 8-778-620-61-52

ШПЛИНТЫ d-10 мм, длина 80 мм, 80 тг., Т. 8-700-419-97-03

ЩЕТКИ графитовые 25х30х40, 100 тг., Т. 8-701-496-36-84 , 8-700-419-97-03

СТАНКИ

Б/У

ВАЙМЫ, 10.000 тг.↘, Т. 44-00-90 , 8-708-622-82-71

МАШИНКИ фрезерные, по 8.000 тг.↗, Т. 44-00-90 , 8-708-622-82-71

СТАНОК токарный настольный «Универсал-3»+ 4 ящика инструментов, 1.500.000 тг., Т. 8-777-949-45-51

СТАНОК фрезерный, 20.000 тг.↘, Т. 44-00-90 , 8-708-622-82-71

ТИСКИ, 8.000 тг.↗, Т. 44-00-90 , 8-708-622-82-71

ФУГАНОК переносной, 5.000 тг., Т. 8-700-419-97-03

ДРУГОЕ

Новое

ДВИГАТЕЛЬ «Ульяновец» УД-2С-М, 8 л.с, 3000 об/мин, воздушное охлаждение, бензин, 60.000 тг., Т. 51-60-50, 8-702-433-26-56

КАПКАНЫ для крыс, новые, заводские, 700 тг., Т. 51-50-54 , 8-775-618-98-72

РЕОСТАТ, 5.000 тг., Т. 43-23-31 , 8-702-187-22-42

СОСУДЫ шахтные, 1.000 тг., Т. 51-60-50, 8-702-433-26-56

Б/У

БЕСЕДКА метал, 20.000 тг., Т. 8-778-417-59-90

ДЕТЕКТОР валют «Dotc-110», 2.000 тг.↘, торг, Т. 35-54-13 , 8-701-596-28-63 , 8-700-313-17-31

КОНТЕЙНЕРЫ 3 тонны, 2 шт, по 100.000 тг., Т. 44-58-68

КРУГ наждачный, 1.500 тг., Т. 8-777-947-00-01

КРУГ наждачный, 3.000 тг., Т. 8-778-620-61-52

ЛЕСТНИЦА заводская, метал , 12000 тг., Т. 8-778-417-59-90

МАШИНКА стиральная, 25.000 тг., Т. 8-778-417-59-90

ПОДСТАВКА из уголков для бака, 25.000 тг.↗, Т. 53-18-35

РУКАВ резинотканевый, гофрированный, металлическая оплетка внутри, 2 шт, по 10 м, 400 тг., Т. 51-60-50, 8-702-433-26-56

СТОЛ гладильный промышленный, 5.000 тг.↘, Т. 30-67-03 , 8-777-073-15-64

СТОЛИКИ под инструменты, по 500 тг., Т. 44-00-90

СЧЕТЧИК газовый, 1.500 тг., Т. 8-777-947-00-01

СЧЕТЧИКИ воды «УВК-25» (СССР), 8.000 тг., Т. 53-04-83

СЧЕТЧИКИ холодной воды, 500 тг., Т. 30-56-30

УГЛЯРКА, 130.000 тг.↘, Т. 8-705-278-42-45 , 8-702-986-88-70

УДАВКИ трос, 5.000 тг., Т. 8-778-417-59-90

ШКАФ железный, 100.000 тг.↘, Т. 53-18-35

ШЛАНГ (рукав), резинотканый, d-30 внутренний, d50 наружный, 600 тг., Т. 51-60-50, 8-702-433-26-56

РАЗНОЕ

ПРИМУ в дар стабилизатор, Т. 53-18-35

ПРИМУ в дар шахтерский фонарик, Т. 53-18-35

КУПЛЮ

МЕТАЛЛОРЕЖУЩИЙ инструмент. Разный измерительный, сверла, фрезы, резцы, токарно-фрезерную оснастку, Т. 8-700-225-75-75

ПРОДАЮ

ЭЛЕКТРО

Б/У

КРУГИ наждачные, 3.000 тг., Т. 8-702-974-13-26

ПИЛА «Дружба», 1.500 тг., Т. 45-07-91

РУБАНОК, 12.000 тг., Т. 8-778-417-59-90

ЭЛ/ЛОБЗИК, 10.000 тг., торг, Т. 30-67-03

ЭЛ/НОЖНИЦЫ, 8.000 тг., Т. 8-778-417-59-90

ЭЛ/ПИЛА ручная, дисковая, 15.000 тг., Т. 51-60-50 , 8-702-433-26-56

ИЗМЕРИТЕЛЬНЫЕ

Новое

МАНОМЕТРЫ 0-600 Атмосфер НТП 100, 1.000 тг., Т. 56-04-05 , 8-701-518-23-10

Б/У

АРЕОМЕТР, 4 шт, по 2.000 тг., Т. 51-70-25 , 8-701-318-29-84

ВОЛЬТМЕТР 1200 В М-24-5, 2.000 тг., Т. 51-75-90

ИНСТРУМЕНТ мерительный для метрологической службы, 20.000 тг., Т. 8-700-419-97-03

ИНСТРУМЕНТ метрологический, 15.000 тг., Т. 8-700-419-97-03

НАБОР денсиметров 0,7-1,8 гр/см.куб, 10.000 тг., Т. 56-04-05 , 8-701-518-23-10

ТЕРМОМЕТР ртутный 50 см, 2.000 тг., Т. 8-777-947-00-01

ШТАНГЕНЦИРКУЛЬ, 2.000 тг., Т. 8-778-620-61-52

СТРОИТЕЛЬНЫЕ

Новое

МОЛОТОК отбойный МО (пневматический), 30.000 тг., Т. 56-04-05 , 8-701-518-23-10

РУЧКИ напильника, березовые, по 80 тг./шт, Т. 51-75-90

СВЕРЛА d-24, 25, 27, 28, 30, 32, 33, 34, 36, 38, 20 тг./мм, Т. 56-04-05 , 8-701-518-23-10

Б/У

КЛЮЧИ слесарные, газовые, инструменты разные, от 100 тг., Т. 42-18-08, 8-775-353-28-59

ЛЕРКА большая d-15-32, 17.000 тг., Т. 43-47-18 , 8-701-574-64-27

ЛОМ, 3 шт, Т. 37-74-26 , 8-702-589-77-42

ЛОПАТЫ, грабли, ломы, кувалды, 1.000 тг., Т. 8-778-417-59-90

МАНОМЕТР на 40А, 1.000 тг., Т. 51-75-90

ПИЛОЧКА по металлу, 1.500 тг., торг, Т. 45-07-91

РУБАНОК , 1000 тг., Т. 8-707-342-62-87

ДРУГИЕ

Новое

ПРИБОР для выжигания по дереву, 3.000 тг., Т. 8-778-620-61-52

Б/У

/// СВЕЖИЕ ПРЕДЛОЖЕНИЯ ///

НОЖИ для комбинированных ножниц, 5.000 тг., Т. 46-01-06

КЛЮЧ газовый, 2.000 тг.↘, Т. 47-70-53

КЛЮЧИ газовые 2 - 2000 тг, 4 - 4000 тг, Т. 45-07-91

КЛЮЧИ газовые №2, 3 , 2500 тг., Т. 8-707-342-62-87

КЛЮЧИ газовые, разные размеры, по 2.500 тг.↘, торг, Т. 45-07-91

КЛЮЧИ рожковые, хор.сост, 500 тг., Т. 8-700-419-97-03

ЛОМЫ, 3 шт, 500-1000 тг, Т. 37-60-18 , 37-74-26

ЛОПАТЫ разные, по 250 тг., Т. 8-776-526-01-47

МЕЧИК: нарезает резьбу на метал.трубах, 6.000 тг., Т. 45-07-91

ПОЛОТНА ножовочные, по 40 тг., Т. 51-75-90

РЕЗЦЫ токарные, по 400 тг., Т. 51-75-90

СЕРП, 2.000 тг., Т. 8-700-928-82-32

ТОПОР, 5.000 тг., Т. 8-702-974-13-26

ТОПОРЫ большие, 3 шт, по 3.000 тг.↘, Т. 45-07-91

РАЗНОЕ

ПРИМУ в дар или куплю недорого любой нараб. эл/инструмент, Т. 8-747-258-02-34 , 41-78-51

СДАЮ в аренду инструменты: болгарка сутки 2000 тг, сварочный аппарат сутки 2500 тг, дрель сутки 2000 тг, в залог оставляете удостоверение личности или водительское удостоверение, Т. 8-776-569-33-00

КУПЛЮ

/// СВЕЖИЕ ПРЕДЛОЖЕНИЯ ///

БАЛЛОНЫ углекислотные, кислородные, Т. 44-14-72

БАЛЛОНЫ газовые, любые, в любом состоянии, Т. 30-56-30

ПРОДАЮ

Новое

БАКИ, металл, 20, 30 л, для бензина, 2.000 тг., Т. 51-60-50, 8-702-433-26-56

ЕМКОСТЬ из пищевого полиэтилена 200 л, 7.000 тг.↗, Т. 8-708-594-90-13

Б/У

/// СВЕЖИЕ ПРЕДЛОЖЕНИЯ ///

БАЛЛОН газовый большой, 10.000 тг., Т. 37-03-70

БАК для воды 1300х700х540, 10.000 тг., Т. 51-60-50, 8-702-433-26-56

БАК для воды 1500х800х800, 20.000 тг., Т. 51-60-50, 8-702-433-26-56

БАК для воды 8 куб, 150.000 тг., Т. 31-28-78 , 8-708-959-62-99

БАК для воды, 40.000 тг.↘, Т. 8-705-278-42-45 , 8-702-986-88-70

БАК металлический под воду, 50.000 тг., Т. 8-705-278-42-45 , 8-702-986-88-70

БАК нерж, 40 л, 10.000 тг., Т. 45-03-35 , 8-701-227-13-76

БАК нерж., 30 л, 3.000 тг.↘, Т. 8-702-974-13-26

БАК пищевой для кумыса, пластмасса, 50 л, 5.000 тг., торг, Т. 51-53-83, 8-777-072-27-77, 8-702-129-08-10, 8-775-949-37-61

БАК с крышкой, 50 л, 1.800 тг., Т. 8-707-829-51-60

БАЛЛОН газовый 27л, 1.500 тг., Т. 8-776-743-93-58

БАЛЛОН газовый, 27 л, 1.500 тг.↘, Т. 8-701-775-67-79 , 31-90-15

БАЛЛОН газовый, 27 л, 2 шт, по 1.500 тг./шт, Т. 51-72-40 , 8-702-133-98-92

БАЛЛОН газовый, 3.000 тг., Т. 30-67-03 , 8-777-073-15-64

БАЛЛОНЫ кислородные, 5 шт, по 12.000 тг., Т. 43-05-33 , 8-701-433-72-60

БАНКИ 0,4 - 0,7, по 40 тг., Т. 37-74-26 , 8-702-589-77-42

БАНКИ 1 л, 100 тг., Т. 47-55-21

БАНКИ 2 л (Караганда) - 50-60 тг, Т. 8-708-638-17-00

БАНКИ 2 л, 3 л, 80 тг./шт↗, Т. 43-95-57 , 8-702-860-98-80 , 8-702-608-20-62 , 8-747-502-58-79

БАНКИ 2, 1, 0,5 л, 100 тг.↘, Т. 8-705-545-88-17

БАНКИ 2,3 л, 40 тг., Т. 37-74-26 , 8-702-589-77-42

БАНКИ 3 л, 150 тг., Т. 42-18-08 , 8-775-353-28-59

БАНКИ 3 л, от 50 тг.↗, Т. 45-03-35 , 8-701-227-13-76

БАНКИ 5 л, 200 тг., Т. 37-60-18

БАНКИ 5 л, 4 шт, 200 тг./шт, Т. 37-74-26

БАНКИ разные 60-70 тг, Т. 8-776-526-01-47

БАНКИ стекло, 1-3 л, большое количество, по 100 тг., Т. 8-705-545-88-17

БАНКИ стекло, закручивающиеся, 2 л - 100 тг, 3 л - 200 тг, Т. 43-53-69

БАЧОК пластик, 50 л, 2.000 тг., Т. 8-777-947-00-01

БУТЫЛКИ пластиковые 1,5, 5 л - 15-50 тг, Т. 8-777-947-03-87

БУТЫЛКИ пластиковые, 20 тг., Т. 8-777-947-03-87

ВЕДРО эмаль, советское, 2.500 тг.↘, Т. 31-70-49

ЕМКОСТЬ для мармита (кастрюля), 3.000 тг., Т. 8-778-620-61-52

ЕМКОСТЬ пластмасс., под жидкость, 31,5 л, 5 шт., по 5.000 тг., Т. 51-70-25, 8-701-318-29-84

КАНИСТРЫ пищевые, 5-10 л 150-250 тг, Т. 8-747-324-83-35

ФЛЯГА алюминиевая 40 л, 5.000 тг.↘, Т. 8-702-246-66-69

ФЛЯГА алюминиевая 40 л, 8.000 тг.↗, Т. 53-04-83

ФЛЯГА алюминий, 40 л, 7.000 тг.↘, Т. 42-18-08, 8-775-353-28-59

ФЛЯГА молочная, алюминий, доставка, 7.000 тг., Т. 8-707-446-88-62

ФЛЯГА, платстик, 40 л, 2.000 тг., Т. 42-18-08, 8-775-353-28-59

ФЛЯГИ металл., 2.000 тг.↘, Т. 51-50-54 , 8-775-618-98-72

ФЛЯЖКА шахтерская, 1.000 тг., Т. 8-701-775-67-79 , 31-90-15

ЯЩИКИ из-под мороженного, 2.000 тг./шт, Т. 42-18-08, 8-775-353-28-59

РАЗНОЕ

СДАМ в аренду кислородные баллоны., Т. 8-700-419-97-03

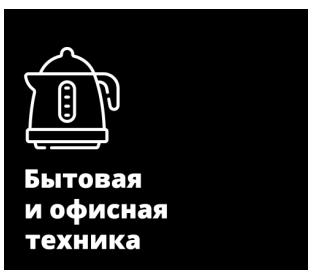

КУПЛЮ

/// СВЕЖИЕ ПРЕДЛОЖЕНИЯ ///

МУЗЫКАЛЬНЫЙ центр Samsung, Panasonic б/у, недорого, Т. 8-707-400-97-27

SAMSUNG, Panasonic, d-37, недорого, Т. 8-705-573-26-30 веч

ПУЛЬТ дистанционного управления для ЦТВ Supra, LG, Т. 8-775-477-88-08

ТВ ж/к, монитор, ноутбук, м/к пеь нераб, Т. 39-87-09, 8-705-300-41-87, 8-708-902-21-21, 8-705-401-21-21

ТВ ж/к или плазма, Т. 8-701-292-14-87

М/ЦЕНТР Samsung, Panasonic, недорого, Т. 8-705-573-26-30 веч

РАДИОСТАНЦИИ, рации (СССР), Т. 8-777-893-52-54

ПРИМУ в дар магнитофон на бобинах, 1.000 тг., Т. 53-18-35

ХОЛОДИЛЬНИК до 5000 тг, Т. 8-777-890-88-74

ХОЛОДИЛЬНИКИ нераб, стиральные машинки, Т. 38-09-34, 8-708-104-22-08, 8-705-901-53-73

ХОЛОДИЛЬНИКИ на з/ч, Т. 43-08-06

КОФЕМОЛКУ, Т. 51-03-35, 8-778-206-58-53

ПЕЧЬ м/в, недорого, Т. 8-707-491-14-38

СЕТОЧКИ от бритвы «Харьков», ст.типа, приму в дар, Т. 53-18-35

ДИСКИ DVD со старыми фильмами, Т. 51-03-35, 8-778-206-58-53

Ф/АППАРАТ зеркальный, Т. 8-707-491-14-38

ИГЛЫ, звукосниматели для проигрывателя 055, 043, 003, 018, 008, 105, 005, 121, 101, 104., Т. 41-12-27, 8-701-277-89-74

ЛАМПОВЫЕ: радиолы, приемники, электрофоны, корвет, проигрыватель пластинок (Радиотехника, Электроника и т.п.), патефон, граммофон, от 1.000 тг., Т. 41-12-27, 8-701-277-89-74

РАДИОЛАМПЫ 6С: 4С, 5С, 45 С, 8С, 6Н9С, 6П14ПЕВ, 6Г2, Г7, 6П6С, 6П3С-Е, 6Н2ПЕВ, 6П1Л, 5Ц3С, EL-34, ECC-83, ECC-803, усилители ламповые ТУ-100, 50, панельки для радиоламп 6С33С, ГУ50, 6П3С, 6П14П, Т. 41-12-27, 8-701-277-89-74

ПРОДАЮ

ТЕЛЕВИЗОРЫ

Б/У

/// СВЕЖИЕ ПРЕДЛОЖЕНИЯ ///

LG, хор.сост, 15.000 тг., Т. 47-71-08

ЦТВ, 15.000 тг., Т. 37-03-70

AKIRA, в подарок в/магнитофон, 10.000 тг., Т. 8-776-743-93-58

DAEWOO, d-51, 3.000 тг.↘, Т. 34-10-59

DAEWOO, с приставкой, 7.000 тг.↗, Т. 37-97-19 , 8-747-750-51-40

HESENE + тумба, стекло, 75.000 тг., Т. 47-91-30 , 8-775-618-65-39

JVS, цветной, 3 видео входа, 18.000 тг., Т. 8-708-924-29-35

LG, 10.000 тг.↘, Т. 43-44-21

LG, 5.000 тг., Т. 8-700-939-53-89

LG, d-34, 9.000 тг.↗, Т. 8-777-947-03-87 , 8-702-491-58-22

LG, d-50, 10.000 тг.↘, Т. 8-701-299-16-50

LG, d-54, 12.500 тг., Т. 8-707-491-14-38

LG, d-70, раб.сост, 10.000 тг., Т. 53-47-63

LG, d51, 10.000 тг., Т. 30-56-30

LG, d54, 5.500 тг., Т. 8-707-342-62-87

LG, в/магнитофон, 10.000 тг., торг, Т. 8-700-593-58-63, 8-701-756-62-09, 8-777-158-85-56, 8-747-472-03-99

LG, цтв, хор.сост., 5.000 тг., Т. 8-778-622-93-63

PANASONIC, 3.000 тг.↗, Т. 30-19-83

PANASONIC, 5.000 тг., Т. 8-700-939-53-89

PANASONIC, d-67, 15.000 тг.↗, Т. 8-707-701-49-32

PANASONIC, d72, 8.000 тг., Т. 51-05-20

PHILIPS, 5.000 тг., Т. 8-705-419-13-53

POLAR, 5.000 тг., Т. 34-10-59 , 8-778-168-08-74

SAMSUNG, d-120, 120.000 тг.↘, торг, Т. 8-702-126-69-50

SAMSUNG, d-51, 5.000 тг., Т. 34-10-59

SAMSUNG, d-57, 5.000 тг., Т. 34-10-59 , 8-778-168-08-74

SAMSUNG, d54, 10.000 тг., Т. 56-14-87

SAMSUNG, d74, 20.000 тг., Т. 8-777-947-03-87

SHARP, d-52, отл.сост, 40.000 тг., Т. 43-47-18 , 8-701-574-64-27

SHIVAKI на з/ч, 500 тг., Т. 51-05-20

TOSHIBA, d-60, ж/к, 2012 г.в, 28.000 тг., Т. 8-707-491-14-38

ТВ ж/к, d24, 39.000 тг., Т. 8-701-292-14-87

ТВ ламповый, 4.000 тг., Т. 32-96-96 , 8-708-353-59-87

ЦТВ, 5.000 тг., торг, Т. 47-36-55, 8-702-448-20-90

ЦТВ, d-54, 10.500 тг., Т. 8-701-292-14-87

ЦТВ, ж-к, d-82, 49.000 тг., Т. 8-701-292-14-87

ЧАЙКА цветной с д/у, 10.000 тг., Т. 8-777-949-45-51

ВИДЕО

Б/У

DVD «Pioneer», 20.000 тг., Т. 31-70-49

DVD (Корея), диск+кассета, 10.000 тг., Т. 8-708-594-90-13

DVD, 4.000 тг., Т. 8-708-594-90-13

FUNAI, В/магнитофон , 2.000 тг., Т. 51-03-35, 8-778-206-58-53

LG, в/магнитофон, 5.000 тг., Т. 51-70-25 , 8-701-318-29-84

LG, видео-дует , 10.000 тг., Т. 8-702-512-43-26, 35-08-49

PANASONIC, в/камера, кассетная, (Япония), 25.000 тг.↘, Т. 34-06-25 , 8-707-622-84-73

PANASONIC, в/магнитофон, 10.000 тг., торг, Т. 8-700-593-58-63, 8-701-756-62-09, 8-777-158-85-56, 8-747-472-03-99

SAMSUNG, в/магнитофон, 2.500 тг., Т. 8-707-829-51-60

SUPRA, DVD, 10.000 тг., Т. 34-10-59 , 8-778-168-08-74

SUPRA, dvd, 5.000 тг., Т. 34-10-59

В/КАМЕРА, 29.000 тг., Т. 8-707-491-14-38

В/МАГНИТОФОН, DVD, кассетный, 3 шт, 7.000 тг., торг, Т. 8-702-126-69-50

ВИДЕОКАМЕРА, 19.500 тг., Т. 8-701-292-14-87

ДЕКА-МИНИДИСК, 5.000 тг., Т. 51-03-35, 8-778-206-58-53

АУДИО

Новое

MP-3 плеер, ОП 2 Гб, встроенный аккумулятор, наушники, 3.500 тг.↘, Т. 35-54-13 , 8-701-596-28-63 , 8-700-313-17-31

Б/У

/// СВЕЖИЕ ПРЕДЛОЖЕНИЯ ///

УСИЛИТЕЛЬ «Радиотехника-001», колонки S-70, Т. 8-777-118-89-71

PANASONIC, м/ц, 3.000 тг., Т. 51-70-25 , 8-701-318-29-84

SONY, м/ц, 10.000 тг., Т. 51-70-25 , 8-701-318-29-84

КОЛОНКИ, 5.000 тг., Т. 31-70-49

МАГНИТОФОН 2 в 1 «Россия-325 стерео», 10.000 тг., Т. 8-777-949-45-51

СИСТЕМА стереофоническая Aiva, 10.000 тг.↘, Т. 43-53-69 , 8-707-990-76-07

ХОЛОДИЛЬНИКИ

Новое

SAMSUNG, 2 отделения, 65.000 тг., Т. 8-777-949-45-51

Б/У

/// СВЕЖИЕ ПРЕДЛОЖЕНИЯ ///

NORD, 2-камерный, 1,8 м высота, 40.000 тг., Т. 8-705-302-06-66

LG, на з/ч, самовывоз, 10.000 тг., Т. 21-62-29 , 8-775-489-00-57

NORD, 2-камерный, высота 1,80 м, 45.000 тг., торг, Т. 8-777-654-97-17

SAMSUNG, отл.сост., б/у 1,5 года, высота 1,70 м, 120.000 тг., Т. 32-96-96 , 8-708-353-59-87

АТЛАНТ хор.сост, 50.000 тг., Т. 43-88-74

ОРСК-3 нераб, 3.000 тг., Т. 8-705-829-23-24

СНЕЖИНКА 304, б/у 10 лет, 8.000 тг, Т.8-705-5458817

ШВЕЙНЫЕ И ВЯЗАЛЬНЫЕ МАШИНЫ

Новое

М/ШВ (Китай), 40.000 тг., Т. 32-96-96

Б/У

/// СВЕЖИЕ ПРЕДЛОЖЕНИЯ ///

М/ШВ Подольск ручная, отл.сост, 15.000 тг., Т. 37-03-70

М/ШВ «Зингер», ножная, 15.000 тг.↘, Т. 51-60-50 , 8-702-433-26-56

М/ШВ 22 класс, советская, 35.000 тг., Т. 30-67-03

М/ШВ 26 класс, для вышивки, зигзаг, 30.000 тг., Т. 21-68-70, 8-771-274-23-54

М/ШВ Батерфляй, ножная, 15.000 тг., Т. 56-82-06, 8-700-254-63-70

М/ШВ кабинетная, 15.000 тг., Т. 41-91-06

М/ШВ ножная «Баттерфляй», 15.000 тг.↘, Т. 53-04-83

М/ШВ ножная, «Мальва», 26 операций, 10.000 тг.↘, Т. 56-70-24 , 8-701-705-54-37

М/ШВ Подольск, 20.000 тг., Т. 41-91-06

М/ШВ Подольск, ножная, 50.000 тг., Т. 47-55-21

М/ШВ Подольск, ножная, 6.000 тг., Т. 51-72-40

М/ШВ промышленная «Минерва» (Белоруссия), 150.000 тг., Т. 30-67-03 , 8-777-073-15-64

М/ШВ промышленная 22, 1022 класс, 60.000 тг., Т. 30-67-03 , 8-777-073-15-64

М/ШВ ручная Подольск, 7.000 тг., Т. 31-00-94 , 8-705-827-04-11

М/ШВ ручная, 5.000 тг., Т. 8-777-949-45-51

М/ШВ Тула, электрическая, 6.000 тг., Т. 51-72-40

М/ШВ электрическая Тула, 6.000 тг., Т. 51-72-40

М/ШВ, отл.сост., 22.000 тг., торг, Т. 47-36-55 , 8-702-448-20-90

ОВЕРЛОК «Текстима», 140.000 тг., Т. 30-67-03 , 8-777-073-15-64

ОВЕРЛОК промышленный JUKI, 130.000 тг., Т. 30-67-03

ЭЛ/ПРЯЛКА, 1.500 тг., Т. 8-705-545-88-17

КУХОННАЯ ТЕХНИКА

Новое

LG, печь м/в, 26.000 тг., Т. 8-777-949-45-51

PHILIPS, соковыжималка, 5.000 тг., Т. 56-82-06, 8-700-254-63-70

КОФЕ-МАШИНА (Германия), 20.000 тг.↘, торг, Т. 43-87-07

ЛАРЬ морозильный, 236 л, 85.000 тг.↘, торг, Т. 51-53-83, 8-777-072-27-77, 8-702-129-08-10, 8-775-949-37-61

МУЛЬТИВАРКА, в упаковке, 18.000 тг., Т. 56-82-06

ПАРОВАРКА, 10.000 тг., Т. 45-03-35 , 8-701-227-13-76

ПЛИТА газовая переносная, 2-конф, 10.000 тг., Т. 41-91-06

ПЛИТА газовая, 2-конф, переносная, «Мечта», 7.000 тг., Т. 56-82-06, 8-700-254-63-70

ЭЛ/ДУХОВКА (Россия), 45.000 тг.↘, Т. 45-07-91

ЭЛ/ЧАЙНИК, 6.000 тг., Т. 51-75-90

Б/У

/// СВЕЖИЕ ПРЕДЛОЖЕНИЯ ///

ЭЛ/САМОВАР, 5.000 тг., Т. 37-03-70

KAISER, Эл/плита, 4-конф, эксклюзив, жарочный шкаф, поддон, 30.000 тг., Т. 42-18-08, 8-775-353-28-59

АЭРОГРИЛЬ, 8.000 тг., Т. 42-18-08, 8-775-353-28-59

БИРЮСА, на з/ч, 3.000 тг., Т. 43-59-35

ВЫТЯЖКА для кухни, 5.000 тг., Т. 43-59-35

КОМБАЙН кухонный, процессор, неиспр.сост., 3.000 тг., Т. 47-36-55, 8-702-448-20-90

КОФЕВАРКА , 2.500 тг., Т. 8-778-620-61-52

МАШИНА посудомоечная, 52.000 тг., Т. 47-55-21

МУЛЬТИВАРКА, 35.000 тг.↗, Т. 30-48-01

ПЕЧЬ м/в, 10.500 тг., Т. 8-707-491-14-38

ПЕЧЬ м/в, 7.000 тг., Т. 42-18-08, 8-775-353-28-59

ПЛИТА газовая «Гефест», 2-конф, цвет белый, настольная, 6.000 тг., Т. 8-777-327-87-52

ПЛИТА газовая 4-конф, баллон с газом, редуктор, шланг, 10.000 тг., Т. 51-05-20

ПЛИТА газовая, 2-конф, настольная, 7.000 тг., Т. 41-91-06

ПЛИТА газовая, 3-конф, колхозница, баллон, 15.000 тг., Т. 8-700-149-48-24, 8-775-982-86-51

ПЛИТА газовая, 4-конф., 5.000 тг., Т. 56-92-16 , 8-705-187-48-20

ПЛИТА газовая, шланг, отл.сост , 10000 тг., Т. 30-96-78, 8-778-307-46-89, 8-708-767-67-86

ТЕРМОПОТ, 4 л, 3.000 тг.↘, Т. 56-70-24 , 8-701-705-54-37

ЭЛ/НОЖ, 2.000 тг., Т. 45-03-35 , 8-701-227-13-76

ЭЛ/ПЛИТА, 5.000 тг., Т. 44-07-01

ЭЛ/СОКОВЫЖИМАЛКА, 1.500 тг.↘, Т. 8-707-701-49-32

ЭЛ/СОКОВЫЖИМАЛКА, 10.000 тг., торг, Т. 47-36-55 , 8-702-448-20-90

ЭЛ/ФРИТЮРНИЦА, 2-местная, 25.000 тг.↘, торг, Т. 51-53-83, 8-777-072-27-77, 8-702-129-08-10, 8-775-949-37-61

ЭЛ/ЧАЙНИК «Tefal», 3.000 тг., Т. 51-70-25

СТИРАЛЬНЫЕ МАШИНЫ

Б/У

INDESIT, 40.000 тг., Т. 8-776-524-28-59

INDESIT, 50.000 тг., Т. 41-91-06

LG, автомат, 20.000 тг., Т. 32-96-96

LG, п/автомат, хор.сост, 20.000 тг.↗, Т. 47-91-30

АВТОМАТ, 50.000 тг.↗, Т. 43-88-74

АЛМА-АТА, 5.000 тг., Т. 8-700-928-82-32

АЛМА-АТА, раб.сост, 6.000 тг., Т. 8-777-949-45-51

ДВИГАТЕЛЬ на стиральную машинку Индезит, 4.000 тг., Т. 51-72-40

МАЛЮТКА, 4.500 тг., Т. 43-47-56 , 8-700-757-57-08

МАЛЮТКА, 4.500 тг.↗, Т. 8-777-947-00-01

МАЛЮТКА, 8.000 тг, Т. 34-06-25, 8-707-622-84-73

МАЛЮТКА-ФЛАМИНГО, 10.000 тг., Т. 43-88-74

СИБИРЬ, п/автомат, 10.000 тг.↘, Т. 37-97-19 , 8-747-750-51-40

ФЛАМИНГО на з/ч, 1.500 тг.↘, Т. 51-50-54 , 8-775-618-98-72

ЦЕНТРИФУГА, нераб.сост., на з/ч, 1.000 тг., Т. 8-776-743-93-58

ЭЛ/ДВИГАТЕЛЬ для стиральной машинки, 3.500 тг., Т. 51-50-54 , 8-775-618-98-72

КЛИМАТОТЕХНИКА

Б/У

ВЕНТИЛЯТОР, 3.000 тг.↗, Т. 8-702-913-30-68

ОБОГРЕВАТЕЛЬ масляный, 5.000 тг., Т. 41-91-06

ОБОГРЕВАТЕЛЬ металлический, 3.000 тг., Т. 8-700-593-58-63, 8-701-756-62-09, 8-777-158-85-56, 8-747-472-03-99

ОБОГРЕВАТЕЛЬ советский, 3.000 тг., Т. 31-70-49

ЭЛ/КАМИН, 4.000 тг., Т. 56-17-51 , 8-775-400-29-61

ЭЛ/ОБОГРЕВАТЕЛЬ со спиралью, 1.500 тг., Т. 8-700-928-82-32

НАГРЕВАТЕЛЬНЫЕ ПРИБОРЫ

Новое

ОБОГРЕВ воды, солнечный, 100 л, 150.000 тг., Т. 51-53-83, 8-777-072-27-77, 8-702-129-08-10, 8-775-949-37-61

Б/У

/// СВЕЖИЕ ПРЕДЛОЖЕНИЯ ///

ОБОГРЕВАТЕЛЬ масляный, 1.500 тг., Т. 46-01-06

МЕЛКАЯ БЫТОВАЯ ТЕХНИКА

Новое

УТЮГИ с терморегулятором, 1.000 тг, Т. 8-705-545-88-17

Б/У

/// СВЕЖИЕ ПРЕДЛОЖЕНИЯ ///

УТЮГ (СССР), 2.000 тг., Т. 37-03-70

PHILIPS, 3.000 тг., Т. 51-05-20

УТЮГ автомат.отключение, 2.000 тг., Т. 51-05-20

УТЮГ, 2.500 тг.↘, Т. 31-70-49

УТЮГИ советские, 2.000 тг., Т. 30-56-30

ДИСКИ И КАССЕТЫ

Б/У

В/КАССЕТЫ с фильмами, 70 тг., Т. 8-707-342-62-87

ДИСКИ DVD с записями (сказки), 50 тг., торг, Т. 8-705-302-95-50 , 60-70-09

ДИСКИ с фильмами, 50 тг., Т. 60-70-09

ПЫЛЕСОСЫ

Б/У

BINATONE на з/ч, 3.000 тг., Т. 8-705-419-13-53

LG, 10.000 тг., Т. 8-777-947-03-87

LG, 9.900 тг., Т. 8-701-292-14-87

LG, хор.сост., новый двигатель, 13.000 тг.↘, Т. 51-50-54 , 8-775-618-98-72

LG, хор.сост., новый двигатель, 14.000 тг.↘, Т. 51-50-54 , 8-775-618-98-72

PANASONIC, 5.000 тг., Т. 8-707-829-51-60

SAMSUNG, 6.000 тг., Т. 43-44-21

НАСАДКИ для пылесоса, 500 тг., Т. 43-53-69, 8-707-990-76-07

ПЫЛЕСОС «Ракета», 5.000 тг., торг, Т. 46-14-67

ПЫЛЕСОС раб.сост, на з/ч, 2.000 тг., Т. 8-701-342-32-02

ПЫЛЕСОС советский, 8.000 тг., Т. 8-708-899-42-10

ПЫЛЕСОС, 9.500 тг.↗, Т. 8-707-491-14-38

ПЫЛЕСОС, хор.сост., 7.000 тг., Т. 45-07-91

ПЫЛЕСОСЫ (СССР), по 7.000 тг., Т. 8-705-829-23-24

РАКЕТА на з/ч, нераб.сост., 1.000 тг., Т. 8-776-743-93-58

РАКЕТА, раб.сост, 5.000 тг., торг, Т. 8-702-359-72-41

ШЛАНГ на пылесос LG, 10.000 тг., Т. 8-778-620-61-52

ФОТОТОВАРЫ И ПРИНАДЛЕЖНОСТИ

Новое

СУМКА для фототехники (кофр) Lowepro Nova 180 AW, 13.500 тг., Т. 31-70-49

Б/У

/// СВЕЖИЕ ПРЕДЛОЖЕНИЯ ///

Ф/АППАРАТЫ, 3 шт, 15.000 тг., Т. 37-03-70

ГЛЯНЦЕВАТЕЛЬ, 3.000 тг., Т. 30-48-01

Ф/АППАРАТ «Олимпус-505», 2.000 тг.↘, Т. 43-95-57, 8-702-860-98-80, 8-702-608-20-62, 8-747-502-58-79

Ф/АППАРАТ зеркальный «Зенит В», 12.000 тг., торг, Т. 51-05-20

Ф/АППАРАТ пленочный, 500 тг., Т. 47-70-53

Ф/АППАРАТ, цифровой (видео), гарантия, 14.500 тг.↘, Т. 8-707-491-14-38

Ф/УВЕЛИЧИТЕЛЬ «Ленинград», 2.000 тг, Т.8-701-9225931 Т. 8-701-775-67-79

Ф/УВЕЛИЧИТЕЛЬ, 1.500 тг., Т. 30-48-01

ФОТОАППАРАТ СкК-107, пленочный, 2.000 тг., Т. 8-700-939-53-89

ФОТОБАЧОК, 300 тг., Т. 8-707-829-51-60

ФОТОГЛЯНЦЕВАТЕЛЬ, 3.000 тг, Т.8-700-9288232

ДРУГАЯ

Б/У

/// СВЕЖИЕ ПРЕДЛОЖЕНИЯ ///

МАШИНКА пишущая электрическая, 1.000 тг., Т. 8-700-431-31-81

СТАБИЛИЗАТОР напряжения 140-280 В, 600 Вт, 4.000 тг., Т. 8-771-617-25-84

МЕНЯЮ

САМОВАР, 3.000 тг., Т. 56-70-24

РАЗНОЕ

ПЕНСИОНЕРКА примет в дар плазменный телевизор , Т. 8-700-315-89-75

ПРИМУ в дар проигрыватель, Т. 53-18-35

ПРИМУ в дар оверлок 51, Т. 44-07-01

ПРИМУ в дар швейную машинку, Т. 8-700-431-31-81

ПРИМУ в дар блендер, мясорубку, чудо-печь, духовку, Т. 56-70-24 , 8-701-705-54-37

ПРИМУ в дар блендер, Т. 56-70-24 , 8-701-705-54-37

ПЕНСИОНЕРКА примет в дар ст/машинку автомат или п/автомат, Т. 8-700-315-89-75

ПЕНСИОНЕРКА, одинокая примет в дар ст/машинку «Малютка», Т. 8-778-389-41-38

ИНВАЛИД примет в дар бритву «Харьков6102», ст.типа, Т. 53-18-35

ПРИМУ в дар диски DVD, Т. 53-18-35

ПРОСЬБА обратиться тех, кто давал на прокат в/кассеты, Т. 53-18-35

Компьютерная техника

КУПЛЮ

ДИСК жесткий для Windows XP, недорого, Т. 8-707-400-97-27

Ж/ДИСК, 250 Гб, на компьютер, Т. 8-705-573-26-30

ПЛАТЫ для компьютера. Дорого, Т. 8-777-893-52-54

ПЛАТЫ материнские с любого компьютера, Т. 8-777-893-52-54

КОМПЬЮТЕРЫ советские (Искра, Электроника, ЕС1841 и т.д.), Т. 8-777-893-52-54

НОУТБУК, компьютер, монитор, Т. 8-701-292-14-87

ПЛАНШЕТ новый, Т. 8-707-491-14-38

ПРИНТЕРЫ лазерные или мфу, можно неисправные, недорого, Т. 8-775-463-36-66

ПРОДАЮ

КОМПЛЕКТУЮЩИЕ

Новое

БЛОК системный, 2-ядерный, 45.000 тг.↗, Т. 8-707-491-14-38

МЫШЬ, 490 тг., Т. 8-707-491-14-38

Б/У

USB DVD-Rom (внешний, пишущий), 8.500 тг., Т. 8-701-292-14-87

БЛОК бесперебойного питания, 525 w, 10.500 тг., Т. 8-707-491-14-38

БЛОК системный Pentium-4, 2-ядерный, 39.000 тг.↗, Т. 8-701-292-14-87

ДИСК жесткий 1000 Гб (1 Тб), 10.500 тг., Т. 8-707-491-14-38

ЖЕСТКИЙ диск для ноутбука, 9.500 тг., Т. 8-707-491-14-38

КОРПУС для компьютера, 1.700 тг., Т. 8-701-292-14-87

МАТЕРИНСКАЯ плата + процессор + кулер, 5.500 тг., Т. 8-701-292-14-87

МОНИТОР LG, не ж/к, 1.000 тг.↘, Т. 34-06-25 , 8-707-622-84-73

МОНИТОР ж-к 15», колонки, клавиатура, мышь, 5.000 тг.↘, Т. 43-95-57 , 8-702-860-98-80 , 8-702-608-20-62 , 8-747-502-58-79

МОНИТОР ж-к, нераб, 3.000 тг., Т. 8-705-302-95-50 , 60-70-09

МОНИТОР ж/к, 17», 6.400 тг., Т. 8-707-491-14-38

МОНИТОР ж/к, 17», 6.500 тг.↘, Т. 8-701-292-14-87

КОМПЬЮТЕРЫ

Новое

КОМПЬЮТЕР Pentium-4, 2-ядерный, монитор ж/к, 58.000 тг., Т. 8-707-491-14-38

НЕТБУК, 47.000 тг., Т. 8-707-491-14-38

Б/У

/// СВЕЖИЕ ПРЕДЛОЖЕНИЯ ///

PENTIUM, в комплекте, 20.000 тг., Т. 37-03-70

PENTIUM-4 + стол компьютерный , 15000 тг., Т. 34-10-59 , 8-778-168-08-74

БЛОК системный, 20.000 тг., торг, варианты, Т. 8-707-400-97-27

КОМПЬЮТЕР + стол компьютерный, 35.000 тг., торг, Т. 32-96-96

КОМПЬЮТЕР 2-ядерный, монитор ж/к, 49.000 тг., Т. 8-701-292-14-87

КОМПЬЮТЕР 4-ядерный, ж-к монитор, 97.000 тг., Т. 8-707-491-14-38

КОМПЬЮТЕР Pentium, отл.сост, 9.500 тг., Т. 8-701-292-14-87

КОМПЬЮТЕР Pentium-4 на з/ч, 3.000 тг., торг, Т. 8-705-302-95-50 , 60-70-09

КОМПЬЮТЕР Pentium-4, полная комплектация, 26.000 тг., Т. 8-707-491-14-38

КОМПЬЮТЕР, в сборе, срочно, 20.000 тг., Т. 40-29-15, 8-707-866-47-14, 8-702-367-46-11

КОМПЬЮТЕР, фильмы, игры, 14.500 тг., Т. 8-701-292-14-87

НЕТБУК, 29.000 тг., Т. 8-707-491-14-38

НОУТБУК «Toshiba», 17», 39.000 тг., Т. 8-701-292-14-87

НОУТБУК 4-ядерный, коробка, документы, 57.000 тг., Т. 8-707-491-14-38

НОУТБУК, 23.500 тг., Т. 8-707-491-14-38

НОУТБУК, 34.000 тг., Т. 8-701-292-14-87

НОУТБУК, 49.000 тг., Т. 8-701-292-14-87

ПРИНТЕРЫ, СКАНЕРЫ, КОПИРЫ

Новое

ПРИНТЕР+СКАНЕР+КСЕРОКС, 35.000 тг.↗, Т. 8-701-292-14-87

СКАНЕР, 7.500 тг., Т. 8-701-292-14-87

Б/У

КСЕРОКС «Toshiba», формат А3, 95.000 тг., Т. 8-707-491-14-38

ПРИНТЕР лазерный «Canon», не чипованный, 17.500 тг.↗, Т. 8-701-292-14-87

ПРИНТЕР+СКАНЕР+КОПИР, 29.000 тг., Т. 8-707-491-14-38

ПРИНТЕР+СКАНЕР+КСЕРОКС, лазерный, 39.000 тг., Т. 8-701-292-14-87

РАЗНОЕ

ПРИМУ в дар ноутбук для школьницы, Т. 47-70-53

Средства связи

КУПЛЮ

NOKIA X2-00 на з/ч, Т. 8-707-435-45-65

ПРОДАЮ

СОТОВЫЕ ТЕЛЕФОНЫ

Samsung

A40, смартфон, 100.000 тг.↘, Т. 53-18-35

Другие

ТЕЛЕФОН сотовый, сенсорный, 5.000 тг.↗, Т. 51-03-35, 8-778-206-58-53

РАДИОТЕЛЕФОНЫ

Б/У

PANASONIC, 2.000 тг., Т. 51-70-25 , 8-701-318-29-84

PANASONIC, 3.000 тг., Т. 45-03-35 , 8-701-227-13-76

PANASONIC, 4.500 тг., Т. 51-58-20, 8-705-672-42-06

РАДИОТЕЛЕФОН «Panasonic», 2.000 тг., Т. 51-70-25

РАДИОТЕЛЕФОН Panasonic, отл. сост., 2.100 тг.↘, торг, Т. 35-54-13 , 8-701-596-28-63 , 8-700-313-17-31

РАДИОТЕЛЕФОН, 10.000 тг., Т. 44-07-01

ТЕЛЕФОННЫЕ АППАРАТЫ

Новое

PHILIPS, 5.000 тг., Т. 45-03-35 , 8-701-227-13-76

Б/У

/// СВЕЖИЕ ПРЕДЛОЖЕНИЯ ///

АППАРАТ телефонный, кнопочный, 2.000 тг., Т. 8-702-860-98-80

АППАРАТ телефонный, дисковый, для слабослышащих, 2.000 тг., Т. 8-776-743-93-58

АППАРАТ телефонный, настольный ТАН-10, 1.000 тг., Т. 51-75-90

ТЕЛЕФОН дисковый, 2.000 тг.↗, Т. 51-58-20 , 8-705-672-42-06

ТЕЛЕФОН кнопочный , 1.500 тг, Т. 51-58-20, 8-705-672-42-06

ФАКСЫ

Б/У

ТЕЛЕФОН-ФАКС, 7.000 тг., Т. 30-67-03

АНТЕННЫ

Б/У

АНТЕННА домашняя, 1.000 тг.↘, Т. 43-95-57, 8-702-860-98-80, 8-702-608-20-62, 8-747-502-58-79

АНТЕННА спутниковая, 15.000 тг., Т. 8-777-947-03-87 , 8-702-491-58-22

ТАРЕЛКА, 5.000 тг., Т. 51-05-20

ПРОЧЕЕ

Новое

WI-FI адаптер для компьютера без WI-FI, 2.000 тг., Т. 34-06-25 , 8-707-622-84-73

ПРОВОД телефонный,1000 м, 20 тг./м, Т. 45-07-91

Б/У

/// СВЕЖИЕ ПРЕДЛОЖЕНИЯ ///

МОДЕМ Алма-ТВ, 13.000 тг., Т. 8-702-860-98-80

АВТООТВЕТЧИК , 2000 тг., Т. 45-03-35 , 8-701-227-13-76

Мебель

КУПЛЮ

КРЕСЛА, отл.сост., небольшие, недорого, Т. 51-03-35 , 8-778-206-58-53

ПРОДАЮ

ГОРКИ, СТЕНКИ

Новое

ГОРКА (Польша), 45.000 тг.↘, Т. 8-707-121-37-76

СТЕНКА, 120.000 тг.↘, Т. 30-56-30

Б/У

/// СВЕЖИЕ ПРЕДЛОЖЕНИЯ ///

СТЕНКА, 5.000 тг., Т. 37-97-19 , 8-747-750-51-40

СТЕНКА, хор.сост, 45.000 тг., Т. 8-747-437-19-52

ШИФОНЬЕР, 10.000 тг., Т. 51-03-35 , 8-778-206-58-53

СЕКЦИИ от стенки, 3 шт, 5.000 тг., Т. 8-702-913-30-68

СЕРВАНТ-ГОРКА (Иран), дерево, 15.000 тг., Т. 51-05-20

СТЕНКА 4 секции (Прибалтика) , 45.000 тг., Т. 21-68-70, 8-771-274-23-54

СТЕНКА, 3 секции, 10.000 тг., Т. 51-03-35, 8-778-206-58-53

ШИФОНЬЕРЫ, ШКАФЫ, СЕРВАНТЫ

Новое

ШИФОНЬЕР, 50.000 тг., Т. 51-04-79

Б/У

/// СВЕЖИЕ ПРЕДЛОЖЕНИЯ ///

СЕРВАНТ полир., отл.сост., 15.000 тг., Т. 8-705-670-77-30 , 43-60-68

ШИФОНЬЕР, 5.000 тг., Т. 37-97-19 , 8-747-750-51-40

СЕРВАНТ коричневый (Германия), 1,84 длина, ширина внизу 47 см, вверху 35 см, 7.000 тг.↗, Т. 51-05-20

СЕРВАНТ, 10.000 тг, Т. 8-705-545-88-17

СЕРВАНТ, 12.000 тг.↘, Т. 42-18-08, 8-775-353-28-59

ШИФОНЬЕР 3-створ, 15.000 тг., Т. 8-747-984-35-23 , 8-771-527-17-98

ШКАФ 3-створч. (Россия, IKEA), светлый, ширина 1,50 м, высота 2,36 м, глубина 60 см, куплено в 2019 г., 50.000 тг.↘, Т. 8-701-413-82-15 , 56-63-41

ШКАФ книжный, дерево, 10.000 тг., Т. 45-92-08, 8-771-285-42-27

ШКАФ книжный, дуб (Румыния), 50.000 тг.↗, Т. 56-82-06, 8-700-254-63-70

ШКАФ плательный или для одежды, цвет ореховый, полир. (Польша), 14.000 тг., Т. 43-88-05 , 8-700-923-11-23

ШКАФ плательный, 2-створч. , 35.000 тг., Т. 21-68-70

ШКАФ-КУПЕ, 3-створч., 1,5х1,95, хор.сост., 6.000 тг., Т. 43-47-56 , 8-700-757-57-08

ПРИХОЖИЕ

Б/У

/// СВЕЖИЕ ПРЕДЛОЖЕНИЯ ///

ПРИХОЖАЯ, 3 секции, с зеркалом, 15.000 тг., Т. 8-701-252-03-18 , 34-77-49

ВЕШАЛКА (Германия), 2.000 тг.↘, Т. 51-05-20

ВЕШАЛКА (Чехия), 3.000 тг., Т. 51-05-20

ПРИХОЖАЯ: шкаф, вешалка, трюмо (Румыния), 25.000 тг., срочно, Т. 43-88-74

ПОЛКИ, ТУМБЫ, ПОДСТАВКИ

Б/У

ПОДСТАВКА под ТВ, 1.000 тг., Т. 8-700-928-82-32

ПОДСТАВКА под ТВ, металлическая, 1.000 тг., Т. 34-06-25 , 8-707-622-84-73

ПОДСТАВКА под холодильник, 10.000 тг., Т. 44-07-01

ПОЛКА книжная, 500 тг., Т. 8-702-913-30-68

ПОЛКА обувная, 500 тг., Т. 43-47-56

ПОЛКИ книжные (Чехия), 2 шт, 2.000 тг./шт, Т. 51-05-20

ПОЛКИ книжные, (Чехия), 2 шт, 2.000 тг., Т. 8-777-947-00-01

ПОЛКИ книжные, 3 шт, по 3.000 тг.↗, Т. 34-06-25 , 8-707-622-84-73

ПОЛКИ книжные, 4 шт, 500 тг./шт, Т. 21-60-57 , 8-700-391-79-11

ТОРШЕР-БАР, 5.000 тг., Т. 8-702-913-30-68

ТУМБА под ТВ, 15.000 тг.↗, торг, Т. 30-48-01

ТУМБА под ТВ, 5.000 тг., Т. 43-44-21

ТУМБА прикроватная, 1.000 тг.↘ , Т. 8-747-984-35-23 , 8-771-527-17-98

ТУМБА, 5.000 тг.↗, Т. 8-702-913-30-68

ТУМБЫ прикроватные, маленькие, 2 шт, по 7.000 тг./шт, Т. 21-68-70, 8-771-274-23-54

МЯГКАЯ

Новое

ДИВАН, 2 кресла (Беларусь), 150.000 тг., Т. 21-68-70, 8-771-274-23-54

Б/У

/// СВЕЖИЕ ПРЕДЛОЖЕНИЯ ///

ДИВАН раскладной, 2 кресла, 10.000 тг., Т. 37-97-19 , 8-747-750-51-40

ДИВАН на кухню, 1.300 тг.↘, Т. 43-95-57 , 8-702-860-98-80 , 8-702-608-20-62 , 8-747-502-58-79

ДИВАН раскладной книжка, отл. сост, после перетяжки, жесткий + 2 кресла, 15.000 тг.↘, Т. 51-03-35 , 8-778-206-58-53

ДИВАН угловой, 57.000 тг., Т. 47-55-21

ДИВАН, 5.000 тг., Т. 43-59-35

ДИВАН, кресла, 2 шт , 30000 тг., Т. 8-701-299-16-50

ДИВАН, кресла, 2 шт, 100.000 тг., Т. 8-776-526-01-47

ДИВАН, кресла, 2 шт, кухонный гарнитур, 60.000 тг., Т. 31-56-79

ДИВАН, отл.сост. (Москва, 2 года), объемный, раскладной, на пружине, цвет бежево-лиловый, круглые подлокотники, отл.сост., 120.000 тг., Т. 8-705-314-31-57

ДИВАН-КНИЖКА, с 3 подушками, цвет синий, отл.сост, 55.000 тг., Т. 50-04-27 , 8-701-361-57-30

ДИВАН-КРОВАТЬ, кресла, 2 шт, 50.000 тг.↘, Т. 51-60-50 , 8-702-433-26-56

КРЕСЛА (СССР), 2 шт, хор.сост, 8.000 тг.↗, Т. 32-96-96

КРЕСЛА, 2 шт, по 2.000 тг., Т. 43-59-35

КРЕСЛА, 2 шт, по 4.000 тг., Т. 43-88-05 , 8-700-923-11-23

КРЕСЛО компьютерное , 4.000 тг., Т. 8-708-594-90-13

ТАХТА, 6.000 тг., Т. 51-05-20

ТАХТА, с ящиками для белья, 15.000 тг., Т. 8-777-949-45-51

УГОЛОК раскладной + широкое кресло, 90.000 тг.↗, торг, Т. 32-96-96

УГОЛОК, можно по отдельности, 40.000 тг., Т. 56-17-51 , 8-775-400-29-61

СТОЛЫ, СТУЛЬЯ

Новое

СТОЛ длина 1 м, ширина 56 см, высота 70 см, цвет белый, 10.000 тг., Т. 51-05-20

Б/У

СТОЛ 181х96, (Иран), 25.000 тг., Т. 51-05-20

СТОЛ журнальный, полированный с шахматной доской, хор. сост, 7.500 тг., Т. 41-91-06

СТОЛ журнальный, стекло, 90х60х45, 18.000 тг., Т. 43-53-69, 8-707-990-76-07

СТОЛ компьютерный + компьютер Р-4, комплектующие, 15.000 тг.↘, Т. 34-10-59

СТОЛ компьютерный , 10000 тг., Т. 8-702-126-69-50

СТОЛ кухонный, 1.500 тг.↘, Т. 43-95-57, 8-702-860-98-80, 8-702-608-20-62, 8-747-502-58-79

СТОЛ кухонный, рабочий, 20.000 тг., Т. 30-48-01

СТОЛ обеденный, 90х90, 5.000 тг., Т. 51-58-20 , 8-705-672-42-06

СТОЛ обеденный, полир., 6.000 тг., Т. 8-777-949-45-51

СТОЛ обеденный, раздвижной, полир. (Румыния), длина 180 см, 10.000 тг.↘, Т. 51-70-25 , 8-701-318-29-84

СТОЛ письменный (Польша), 20.000 тг., Т. 41-91-06

СТОЛ письменный (Румыния), отл.сост, 35.000 тг.↗, Т. 30-48-01

СТОЛ письменный, 7.000 тг., Т. 8-702-512-43-26, 35-08-49

СТОЛ полированный, 3.000 тг.↘, Т. 30-67-03 , 8-777-073-15-64

СТОЛ-КНИЖКА раскладной, 15.000 тг., Т. 51-05-20

СТОЛИК для кухни, 1.300 тг.↘ , Т. 43-95-57 , 8-702-860-98-80 , 8-702-608-20-62 , 8-747-502-58-79

СТОЛИК журнальный, 1.500 тг.↘ , Т. 43-95-57 , 8-702-860-98-80 , 8-702-608-20-62 , 8-747-502-58-79

СТОЛИК шахматный, 2.500 тг., Т. 8-707-342-62-87

СТОЛЫ разные, не офисные, от 2.000 тг., Т. 42-18-08, 8-775-353-28-59

СТОЛЫ, стол-книжка, 15.000 тг.↘, Т. 42-18-08, 8-775-353-28-59

СТУЛЬЯ для зала, 6 шт., хор.сост., 20.000 тг./шт↗, торг, Т. 8-700-593-58-63, 8-701-756-62-09, 8-777-158-85-56, 8-747-472-03-99

СТУЛЬЯ, табуреты, тумбочки, 5.000 тг./за все↘, Т. 51-03-35 , 8-778-206-58-53

ТАБУРЕТКА металл. (пуфики), 1.000 тг.↘, Т. 51-70-25 , 8-701-318-29-84

ТАБУРЕТКИ новые и б/у, 2.500 тг., Т. 8-708-899-42-10

ТАБУРЕТКИ, 2.000 тг., Т. 8-778-620-61-52

СПАЛЬНЯ

Новое

КРОВАТЬ 1,5-спал, большая ниша, 18.000 тг.↘, Т. 8-707-121-37-76

КРОВАТЬ 1,5-спал. + тумбы, 2 шт, 25.000 тг.↘, Т. 8-776-526-01-47

Б/У

ГАРНИТУР (кровать 2-спал, трюмо, шифоньер 3-створ, тумбы прикроватные, 2 шт), 20.000 тг., Т. 8-771-617-25-84

КРОВАТЬ 1,5-спал, 15.000 тг., Т. 56-17-51 , 8-775-400-29-61

КРОВАТЬ 2-спал, 30.000 тг.↘, торг, Т. 8-747-984-35-23 , 8-771-527-17-98

КРОВАТЬ 2-спал, б/матраца, 12.000 тг., Т. 8-777-949-45-51

КРОВАТЬ 2-спал, б/матраца, 6.000 тг.↘, Т. 51-60-50 , 8-702-433-26-56

КРОВАТЬ длина 2 м, ширина 1,80 м, 25.000 тг., Т. 43-88-05 , 8-700-923-11-23

КРОВАТЬ панцирная, 1,5-спал., 3.000 тг., Т. 8-777-947-00-01

КУХНЯ

Новое

ДИВАН для кухни, 80.000 тг., Т. 21-68-70, 8-771-274-23-54

Б/У

ГАРНИТУР кухонный, хор.сост., цвет оранжевый, 80.000 тг.↘, торг, Т. 50-04-27 , 8-701-361-57-30

ГАРНИТУР, 5.000 тг., Т. 43-59-35

СТОЛ для кухни, 10.000 тг., Т. 21-68-70

ФУРНИТУРА

Новое

ЗАЩЕЛКИ магнитные, 50 тг., Т. 44-07-01

ДРУГАЯ

Б/У

ГАРНИТУР (Чехия): книжный шкаф, сервант, бельевая тумба, от 3.000 тг., Т. 56-04-05 , 8-701-518-23-10

КОМНАТА жилая, 12 предметов, импортная, 250.000 тг., Т. 45-92-08, 8-771-285-42-27

КОМОД удлиненный, (Польша), полир., 15.000 тг., Т. 43-88-05 , 8-700-923-11-23

КОМОД, 28.500 тг., Т. 47-55-21

КРЕСЛО-КАЧАЛКА, 10.000 тг., Т. 8-702-913-30-68

ТРЕЛЬЯЖ, 20.000 тг., Т. 51-75-90

ТРЕЛЬЯЖ, 4.000 тг.↘, Т. 43-47-18 , 8-701-574-64-27

РАЗНОЕ

/// СВЕЖИЕ ПРЕДЛОЖЕНИЯ ///

ПЕНСИОНЕРКА примет в дар обувную полку, Т. 8-700-315-89-75

ПЕНСИОНЕРКА примет в дар комод, Т. 8-700-315-89-75

ДАРЮ разобранную мебель в ассортименте, Т. 8-701-748-60-14 , 8-708-408-03-29

ДАРЮ стенку-горку, 1,5х1,90 м, хор.сост., Т. 43-47-56 , 8-700-757-57-08

ПРИМУ в дар тахту, койку, раздвижной диван, шифоньер, срочно, Т. 8-700-939-53-89

ДАРЮ мебель, Т. 8-707-565-91-55 , 8-777-071-79-17

ПРИМУ в дар мебель разную, Т. 8-700-939-53-89

Галантерея

ПРОДАЮ

Новое

ДИПЛОМАТ студенческий, 1.000 тг., Т. 51-75-90

ПЕРЧАТКИ мужские, кожа новые, 5.000 тг.↗, Т. 8-708-844-70-46

СУМКИ: цвета черный и серый, по 3.000 тг., Т. 41-91-06

Б/У

ЧЕМОДАНЫ, 500 тг., Т. 47-36-55, 8-702-448-20-90

Головные уборы

МУЖСКАЯ

Новое

ШАПКА цигейка, р.60 , 3000 тг., Т. 43-53-69 , 8-707-990-76-07

Б/У

ШАПКА норка, отл.сост., р.57 , 9.000 тг., Т. 25-83-96

ШАПКА ондатра, отл.сост., р. 58, 6.000 тг., Т. 25-83-96

ШАПКИ-УШАНКИ, 1.000 тг., Т. 30-56-30

ЖЕНСКАЯ

Новое

ПЛАТОК цыганский, новый - 25000 тг, б/у, хор.сост - 10000 тг, Т. 56-70-24 , 8-701-705-54-37

ШАПОЧКИ вязаные, ручная работа, от 1.000 тг., Т. 50-04-27 , 8-701-361-57-30

Б/У

БЕРЕТ мутон, 2.000 тг.↘, Т. 34-10-59

ШАПКА, 2.000 тг., срочно, Т. 53-24-65 , 8-701-608-62-72

ШАПКИ, мех, женские, мужские, от 500 тг., срочно, Т. 53-24-65 , 8-701-608-62-72

ШАПОЧКА норка, цвет черный р. 52, 20.000 тг., Т. 56-70-24 , 8-701-705-54-37

ШЛЯПА белая, летняя, 1.500 тг., Т. 56-70-24, 8-701-705-54-37

СПЕЦИАЛЬНАЯ

Б/У

ПРИМУ в дар шапку строительную, большой размер, Т. 53-18-35

ШАПКИ-УШАНКИ, военные, 2.000 тг., Т. 8-708-899-42-10

Одежда

ПРОДАЮ

ДЕМИСЕЗОННАЯ (ПАЛЬТО, ПЛАЩИ, КУРТКИ),

Мужская Новое

КУРТКА кожа, 10.000 тг., Т. 8-708-899-42-10

ОДЕЖДА верхняя, разная, от 500 тг., Т. 30-56-30

Мужская Б/У

/// СВЕЖИЕ ПРЕДЛОЖЕНИЯ ///

КУРТКА натур.кожа, р.50-52, 35.000 тг., Т. 8-747-437-19-52

КУРТКА д/с, р.50, 5.000 тг., Т. 8-777-327-87-52

КУРТКА зимняя, с подстежкой, капюшон, темная, 5.000 тг., Т. 8-702-359-72-41

КУРТКА, кожа, р.56, 7.000 тг., торг, Т. 47-36-55, 8-702-448-20-90

ПАЛЬТО драп, р.52-54, 5.000 тг., Т. 8-702-359-72-41

ПАЛЬТО, д/с р.50-52, цвет серый, 13.000 тг., Т. 40-29-15, 8-707-866-47-14, 8-702-367-46-11

СЮРТУК кожа (Турция), р.46-52, Т. 8-700-923-11-23

Женская Новое

/// СВЕЖИЕ ПРЕДЛОЖЕНИЯ ///

ПАЛЬТО, р.50, цвет горчичный, 25.000 тг., Т. 8-705-302-06-66

КУРТКА кожа, р.48-50, 5.000 тг., Т. 44-07-01

КУРТКА кожа, р.48-50, 5.000 тг., Т. 8-702-974-13-26

КУРТКА кожа, р.50, 5.000 тг., Т. 8-702-974-13-26

КУРТКА, р.44, 6.000 тг., Т. 41-91-06

КУРТКА, р.48-50, 5.000 тг.↘, Т. 78-31-35 , 8-708-844-70-46

ПАЛЬТО кашемир, р.50-52, цвет горчичный, 25.000 тг., торг, Т. 8-777-654-97-17

ПЛАЩ д/с, р.44, 14.000 тг., Т. 41-91-06

ПЛАЩ, р.48-50 финский, 15.000 тг., Т. 8-708-899-42-10

Женская Б/У

/// СВЕЖИЕ ПРЕДЛОЖЕНИЯ ///

ПАЛЬТО, р.48-50, (Германия), д/с, 20.000 тг., Т. 8-747-437-19-52

ПАЛЬТО, р.48-50, синтепон, 10.000 тг., Т. 8-747-437-19-52

КУРТКА д/с, без капюшона, отл. сост., р.46-48, 5.000 тг., торг, варианты, Т. 8-700-939-53-89

КУРТКА замша, д/с, р.52, 4.000 тг., Т. 8-702-512-43-26 , 35-08-49

КУРТКА зимняя, удлиненная, р.44-46, отл.сост, капюшон, 10.000 тг., Т. 8-701-342-32-02

КУРТКА осенняя, р.46, 3.000 тг., Т. 43-95-57, 8-702-860-98-80, 8-702-608-20-62, 8-747-502-58-79

КУРТКА р.54, утепленная, цвет бордовый, 800 тг., Т. 8-705-302-95-50, 60-70-09

КУРТКА теплая, р 56-58, 4.000 тг., Т. 47-55-21

КУРТКА утепленная, р.54, цвет бордо, хор.сост, 1.000 тг., Т. 8-705-302-95-50, 60-70-09

КУРТКА, кожа, р.52-54, 25.000 тг., Т. 43-88-74

П/ПАЛЬТО д/с, капюшон, р.44-46, (Германия), хор.сост, 3.000 тг., Т. 43-47-18 , 8-701-574-64-27

ПАЛЬТО зимнее, драп, р.52/164, воротник норка, 25.000 тг.↘, Т. 34-10-59

ПАЛЬТО кашемир, воротник с песцом, цвет темно-коричневый, р.52, 3.000 тг., Т. 51-75-90

ПАЛЬТО лама, р.50, 5.000 тг., срочно, Т. 53-24-65 , 8-701-608-62-72

ПАЛЬТО лама, цвет светло-коричневый, р.52, 5.000 тг., Т. 43-44-21

ПАЛЬТО осеннее, р.50, 2.000 тг., Т. 47-36-55 , 8-702-448-20-90

ПАЛЬТО, д/с, р.54, берет, 10.000 тг., Т. 30-48-01

ПАЛЬТО, цвет синий, воротник лама, р.46-48 , 12000 тг., Т. 8-700-923-11-23

ПУХОВИК, р.48-50, 10.000 тг., Т. 8-707-400-97-27

СЮРТУК кожа, р.46, 3.000 тг., Т. 47-70-53

РАЗНОЕ

ИНВАЛИД примет в дар пальто б/у, куртку, шубу, Т. 53-18-35

Обувь

ПРОДАЮ

МУЖСКАЯ

Новое

ТУФЛИ, замша, цвет черный, (Италия), р.42-43, 37.000 тг.↗, Т. 43-47-18 , 8-701-574-64-27

Б/У

/// СВЕЖИЕ ПРЕДЛОЖЕНИЯ ///

ВАЛЕНКИ, цвет серый, р.42-43 - 1.000 тг/пара. Брюки ватные, на рост 174-176, 4 шт - 10.000 тг/шт, Т. 8-702-159-41-55

БЕРЦЫ летние, р.42-44, 2.000 тг.↘, торг, Т. 35-54-13 , 8-701-596-28-63 , 8-700-313-17-31

ОБУВЬ, р.41-44, летняя, зимняя, импортная, разная, от 500-5000 тг., Т. 30-56-30

САПОГИ кирзовые, р.42, 1.500 тг., Т. 8-707-829-51-60

ЖЕНСКАЯ

Новое

САПОГИ, цвет серый, д/с, р.38 (Югославия), 7.000 тг.↗, Т. 34-10-59

БОСОНОЖКИ, р.38, 7000-15000 тг., Т. 56-82-06, 8-700-254-63-70

САПОГИ зимние, р.40, (Россия), 7.000 тг., Т. 8-747-297-81-25

САПОГИ осенние, (Турция), р.41-42, кожа, 19.000 тг., Т. 30-48-01

САПОГИ, р.38, кожа, (Германия), 10.000 тг., Т. 8-747-297-81-25

САПОГИ, р.38, кожа, (Германия), 12.000 тг., Т. 8-747-297-81-25

ТУФЛИ, р.39, кожа, (Германия), 8.000 тг., Т. 8-747-297-81-25

Б/У

КРОССОВКИ, р.37, черные, 2.000 тг., Т. 8-707-400-97-27

ОБУВЬ, р.36,37,38, 200 тг., Т. 43-53-69, 8-707-990-76-07

П/САПОЖКИ зимние, р.36, замша, 6.000 тг., Т. 8-707-400-97-27

САПОГИ д/с, р.38, цвет черный, (Италия), 80.000 тг., Т. 8-705-419-13-53

САПОГИ зимние, кожа,цвет черный, 4.500 тг., Т. 56-70-24, 8-701-705-54-37

САПОГИ зимние, осенние, р.37-40, 2.000 тг., срочно, Т. 53-24-65 , 8-701-608-62-72

САПОГИ зимние, р.38, 5.000 тг., Т. 45-03-35 , 8-701-227-13-76

САПОГИ зимние, р.39, 6.000 тг., Т. 8-747-297-81-25

САПОГИ осенние (Италия), р.36, 6.000 тг., Т. 44-07-01

САПОГИ, р.37, осенние, широкий каблук 4 см, 3.500 тг., Т. 56-70-24, 8-701-705-54-37

ТУФЛИ свадебные, 2.000 тг.↘, Т. 43-88-05 , 8-700-923-11-23

ТУФЛИ, р. от 36-40, от 1.000 тг., срочно, Т. 53-24-65 , 8-701-608-62-72

ТУФЛИ, цвет черный, р.42, (Чехословакия), 5.000 тг., Т. 43-88-74

ТУФЛИ, цвет черный, р.42, на сплошной подошве (Чехословакия), 5.000 тг., Т. 43-88-74

СПЕЦИАЛЬНАЯ

Новое

САПОГИ шахтерские, 2.000 тг.↘, Т. 51-50-54 , 8-775-618-98-72

Детские товары

ПРОДАЮ

ИГРУШКИ

Б/У

ИГРУШКИ мягкие, разной величины, от 500 тг., Т. 50-04-27 , 8-701-361-57-30

МАШИНА на аккумуляторе, 50.000 тг., торг, Т. 51-53-83, 8-777-072-27-77, 8-702-129-08-10, 8-775-949-37-61

РАДИОКОНСТРУКТОР детский Старт-7223, Т. 8-708-594-90-13

ОДЕЖДА

От 2 до 16 лет

Новое

КОМБИНЕЗОН, рост 104, зимний, 4.000 тг., Т. 43-05-33 , 8-701-433-72-60

От 2 до 16 лет Б/У

/// СВЕЖИЕ ПРЕДЛОЖЕНИЯ ///

ШУБА цигейка на 10-12 лет, 25.000 тг., Т. 8-747-437-19-52

БРЮКИ школьные, 2.000 тг., Т. 30-48-01

ВЕЩИ детские, разного размера, от 500 тг., Т. 8-702-512-43-26, 35-08-49

ВЕЩИ для девочки 8-10 лет, от 50 тг., Т. 8-705-302-95-50 , 60-70-09

ВЕЩИ на девочку 10-11 лет, 5.000 тг., Т. 45-03-35 , 8-701-227-13-76

ДЖИНСЫ теплые, р.16, 1.000 тг., Т. 43-05-33 , 8-701-433-72-60

КОМБИНЕЗОН зимний, на 3-6 лет, цвет красный с черным, 3.000 тг., Т. 8-702-512-43-26, 35-08-49

КОСТЮМ школьный подростковый, цвет черный, 5.000 тг., Т. 8-700-939-53-89

КОСТЮМЫ новогодние «Слоненок», «Жираф» на 3-4 года, по 1.500 тг., Т. 47-70-53

КОСТЮМЫ новогодние снеговик, зайка, медвежонок на 2-6 лет по 2000 тг, Т. 35-54-13

КУПАЛЬНИКИ для танцев на девочку 9-12 лет , 1500-2000 тг., Т. 50-04-27 , 8-701-361-57-30

КУРТКА для мальчика 7-8 лет, цвет синий, 3.000 тг., Т. 41-91-06

КУРТКА кожа на девочку 7-8 лет, цвет малиновый, 3.000 тг., Т. 30-48-01

ОДЕЖДА для мальчика 8-10 лет, от 50 тг., Т. 8-705-302-95-50, 60-70-09

ОДЕЖДА разная для девочки 6-8 лет, от 50 тг., Т. 8-705-302-95-50, 60-70-09

ПЛАТЬЕ новогоднее, цвет голубой, для девочки 5-6 лет, 5.000 тг., Т. 30-48-01

ПЛАТЬЯ детские от 5- 8 лет, по 300 тг., Т. 47-36-55 , 8-702-448-20-90

ПЛАТЬЯ новогодние для девочек 2 лет и 8 лет, по 2.500 тг., Т. 50-04-27 , 8-701-361-57-30

ПЛАТЬЯ, на 5-6 лет, 3.000 тг., Т. 30-48-01

ЮБКИ школьные на резинке, 3.000 тг., Т. 43-88-05 , 8-700-923-11-23

ОБУВЬ

Новое

ЧЕШКИ, р.22, цвет черный, белый, венские, 400 тг., Т. 78-62-96

ЧЕШКИ, цвет белый, р.26, 350 тг., Т. 47-70-53

Б/У

ОБУВЬ зимняя, на 7 лет, 2.500 тг., Т. 30-48-01

ТРАНСПОРТ ДЕТСКИЙ

Б/У

ВЕЛОСИПЕД «Балдырган», 3.000 тг., Т. 8-707-829-51-60

ВЕЛОСИПЕД «Балдырган», 3.000 тг.↗, Т. 34-06-25 , 8-707-622-84-73

ВЕЛОСИПЕД 2-колесный, 3.000 тг., Т. 34-10-59 , 8-778-168-08-74

ВЕЛОСИПЕД 2-колесный, 4.500 тг., Т. 8-707-342-62-87

ВЕЛОСИПЕД подростковый, 10.000 тг., Т. 8-777-947-03-87

КОЛЯСКА, 10.000 тг., Т. 37-60-18 , 8-701-374-14-86

КОЛЯСКА-ТРАНСФОРМЕР зима-лето, 45.000 тг.↘, Т. 50-04-27 , 8-701-361-57-30

КОНЬКИ мужские, р.40-42, 1.000 тг., Т. 8-705-302-95-50 , 60-70-09

КОНЬКИ, цвет белый, р.36, 38, 500-1000 тг., Т. 8-705-302-95-50 , 60-70-09

КРОВАТКА детская, с матрацем, 10.000 тг., торг, Т. 47-36-55 , 8-702-448-20-90

МАШИНА Джип, 50.000 тг., Т. 51-53-83, 8-777-072-27-77, 8-702-129-08-10, 8-775-949-37-61

САНКИ детские, 3.000 тг.↘, Т. 30-67-03 , 8-777-073-15-64

САНКИ, 1.000 тг., Т. 8-776-526-01-47

МЕБЕЛЬ

Б/У

КРОВАТКА , 5.000 тг., Т. 8-778-417-59-90

СТУЛ-СТОЛ раскладной , 10.000 тг., Т. 43-88-05 , 8-700-923-11-23

ДРУГИЕ

Новое

ПЕЛЕНКИ детские, 600 тг./шт, Т. 31-70-49

ПОИЛЬНИК детский, непроливайка, 200 тг., Т. 8-702-974-13-26

Б/У

АВТОКРЕСЛО для грудничка (Германия), 10.000 тг., Т. 45-03-35 , 8-701-227-13-76

АВТОКРЕСЛО до 1,5 лет, 5.000 тг., Т. 45-03-35 , 8-701-227-13-76

ВАННА (Германия), 5.000 тг., Т. 45-03-35 , 8-701-227-13-76

КОСТЮМ Красной Шапочки для девочки 8-9 лет, 2.500 тг.↘, Т. 50-04-27 , 8-701-361-57-30

РАЗНОЕ

ПРИМУ в дар одежду на мальчика 20 лет и на девочку до 2 лет, Т. 8-700-939-53-89

Спортивные товары

ПРОДАЮ

РЫБОЛОВНЫЕ И ОХОТНИЧЬИ

Новое

/// СВЕЖИЕ ПРЕДЛОЖЕНИЯ ///

ГИЛЬЗЫ 16 калибр, 40 тг./шт, Т. 46-01-06

КАПСЮЛЬ центробой, 6 тг./шт, Т. 46-01-06

БИНОКЛЬ 20-кратный, 19.500 тг., Т. 8-707-491-14-38

БИНОКЛЬ, 20-крат, 18.700 тг., Т. 8-701-292-14-87

Б/У

ПЛАЩ для рыбалки, цвет зеленый, 1.000 тг., Т. 47-55-21

РУЖЬЕ для подводной охоты РПО-2, 25.000 тг., Т. 43-05-33 , 8-701-433-72-60

ХАЛАТ маскировочный «Леший», 10.000 тг., Т. 56-04-05

ЧУЧЕЛА уток, резиновые, 2.000 тг./шт, Т. 56-04-05 , 8-701-518-23-10

СПОРТИВНОЕ СНАРЯЖЕНИЕ И ИНВЕНТАРЬ

Новое

КИМАНО для каратэ, 5.000 тг., Т. 8-702-913-30-68

ОБРУЧ метал, 3.000 тг., Т. 51-21-79 , 8-771-263-05-72

ОБРУЧ металл, 2 шт, по 3.000 тг.↘ , Т. 51-21-79 , 8-771-263-05-72

Б/У

БОТИНКИ лыжные, р.38-42, 3.000 тг., Т. 43-05-33 , 8-701-433-72-60

БОТИНКИ лыжные, 2.000 тг., Т. 51-50-54 , 8-775-618-98-72

ВЕЛОТРЕНАЖЕР, 10.000 тг., Т. 8-778-620-61-52

ГАНТЕЛИ 16 кг не разборная, 15.000 тг., Т. 8-705-829-23-24

ГАНТЕЛИ 2 кг, 2 шт, 5.000 тг., торг, Т. 8-705-829-23-24

ГАНТЕЛИ, 6 кг, 4.000 тг./шт, Т. 30-67-03 , 8-777-073-15-64

ГИРЯ 32 кг, 10.000 тг., Т. 8-777-529-47-15

КАНАТЫ спортивные, 4 шт, по 5.000 тг./шт↘, Т. 51-53-83, 8-777-072-27-77, 8-702-129-08-10, 8-775-949-37-61

КИМОНО большого размера, 1.500 тг., Т. 8-777-890-88-74

КИМОНО для взрослого, 1.500 тг.↘, Т. 8-777-890-88-74

КИМОНО для взрослого, 2.000 тг., Т. 8-747-324-83-35

КЛЮШКА хоккейная, подростковая, 2.000 тг., Т. 43-05-33 , 8-701-433-72-60

КОНЬКИ маленькие, 3.000 тг., Т. 8-705-419-13-53

КОНЬКИ роликовые, 3.000 тг., Т. 78-31-35, 8-708-844-70-46

КОНЬКИ роликовые, р.28-33, 3.000 тг.↘, Т. 45-03-35 , 8-701-227-13-76

КОНЬКИ роликовые, с наколенниками, р.31, р.34, 4.000 тг.↗, Т. 42-18-08, 8-775-353-28-59

КОНЬКИ фигурные, 1.000 тг., Т. 8-700-431-31-81

КОНЬКИ фигурные, 3.000 тг., Т. 78-31-35, 8-708-844-70-46

КОНЬКИ фигурные, цвет белый, р. 35, (СССР), 2.500 тг., Т. 51-72-40

КОНЬКИ фигурные, цвет белый, р. 37, 5.000 тг., Т. 51-72-40

КОНЬКИ хоккейные (СССР), 2.000 тг., Т. 51-50-54 , 8-775-618-98-72

КОНЬКИ хоккейные р.21,5, 2.000 тг, Т.8-700-9288232

КОНЬКИ цвет белый, р.40, 1.500 тг.↘, Т. 47-70-53

КОНЬКИ, р. 36-37, кожа, 5.000 тг., Т. 8-705-419-13-53

КОНЬКИ, р.38, цвет черный, 2.000 тг., Т. 8-777-947-00-01

КОНЬКИ, цвет белый, р.38, профессиональные, 4.500 тг., Т. 31-70-49

ЛЫЖИ с креплением, 2.000 тг., Т. 43-05-33 , 8-701-433-72-60

ЛЫЖИ, крепления, палки, 5.000 тг., Т. 8-701-775-67-79, 31-90-15

ОБРУЧ алюминий, 2 шт, по 1.500 тг./шт, Т. 41-91-06

ОБРУЧ металлический, 6.500 тг., Т. 31-70-49

ПАЛКИ лыжные, 1.000 тг.↘, Т. 8-700-928-82-32

ШАЙБА, 500 тг., Т. 8-777-947-00-01

ШАХМАТЫ, 2.000 тг., Т. 8-702-359-72-41

ШАШКИ, 500 тг., Т. 8-771-617-25-84

ТУРИСТИЧЕСКИЕ

Новое

МЕШКИ туристические спальные, 2 шт, по 3.000 тг.↘, Т. 43-88-74

ДРУГИЕ

Б/У

ЛАСТЫ «Турист», р.27 , 1000 тг., Т. 8-707-342-62-87

Предметы обихода

КУПЛЮ

ПОСУДУ, хрусталь (СССР), Т. 31-79-48

САМОВАР дровяной, Т.8-700-9288232

ТОРШЕР, хор.сост, недорого, Т. 8-701-342-32-02

ПРИНАДЛЕЖНОСТИ постельные (СССР), Т. 31-79-48

ПРОДАЮ

ЗЕРКАЛО

Б/У

/// СВЕЖИЕ ПРЕДЛОЖЕНИЯ ///

ПОЛОТНО зеркальное 1х2 м, Т. 37-03-70

ЗЕРКАЛО 1,2х0,4, 2.000 тг., Т. 43-44-21

ЗЕРКАЛО в ажурной металлической оправе, 30х40, 2.000 тг., Т. 25-83-96

ЗЕРКАЛО в раме, 62х50 см, 1.000 тг.↘, Т. 43-95-57, 8-702-860-98-80, 8-702-608-20-62, 8-747-502-58-79

ЗЕРКАЛО, 1.000 тг.↘, Т. 51-58-20 , 8-705-672-42-06

ЗЕРКАЛО, 2.500 тг, Т. 8-701-7756779 Т. 8-701-775-67-79, 31-90-15

ПОЛОТНО зеркальное 54х38 см, 800 тг.↗, Т. 43-95-57, 8-702-860-98-80, 8-702-608-20-62, 8-747-502-58-79

ПОЛОТНО зеркальное, 115х48 см, 1.500 тг., Т. 8-777-947-00-01

КОВРЫ, ПАЛАСЫ, ДОРОЖКИ

Новое

ДОРОЖКА ковровая 1х4 м, 6.000 тг., Т. 32-45-04

КОВЕР 2х3, 12.000 тг.↘, Т. 32-45-04

Б/У

/// СВЕЖИЕ ПРЕДЛОЖЕНИЯ ///

КОВРЫ 2х3, 2х4, 1,5х2 м, 13.000 тг., Т. 37-03-70

ДОРОЖКА ковровая 1,20х2,20 м, 2.000 тг., Т. 8-777-890-88-74

ДОРОЖКА ковровая 2,85х1,2 м , 1500 тг., Т. 8-702-512-43-26, 35-08-49

ДОРОЖКА ч/ш, 85 см ширина, 500 тг., Т. 8-702-512-43-26, 35-08-49

ДОРОЖКА ч/ш, ширина 85 см, 500 тг./м, Т. 8-702-512-43-26, 35-08-49

ДОРОЖКИ ковровые, по 4 м, 2 шт, 8.000 тг./обе, Т. 8-776-743-93-58

КОВЕР (Турция), 1.500 тг.↘, Т. 43-95-57, 8-702-860-98-80, 8-702-608-20-62, 8-747-502-58-79

КОВЕР 1,5х2 м, 3.000 тг., Т. 47-55-21

КОВЕР 1,5х4 м, хор.сост, 3.000 тг., Т. 8-701-342-32-02

КОВЕР 2,5х3, 3.000 тг, Т. 8-705-545-88-17

КОВЕР 2,5х4 м, 15.000 тг., Т. 41-91-06

КОВЕР 2х3 м искусственный, 14.000 тг., Т. 8-702-512-43-26, 35-08-49

КОВЕР 2х3 м ч/ш, 20.000 тг., Т. 8-702-512-43-26, 35-08-49

КОВЕР 2х3 м, (Алматы), 6.500 тг., Т. 53-85-19 , 8-702-392-78-12

КОВЕР 2х3 м, 7.000 тг., Т. 41-91-06

КОВЕР 2х3, 5.000 тг., Т. 21-68-70, 8-771-274-23-54

КОВЕР 3х4, 10.000 тг., Т. 21-68-70, 8-771-274-23-54

КОВЕР, 1.500 тг., Т. 43-95-57, 8-702-860-98-80, 8-702-608-20-62, 8-747-502-58-79

КОВЕР-ТРАВКА 2х4 м, 60.000 тг.↘, Т. 50-04-27 , 8-701-361-57-30

КОВРЫ, 2 шт , ч/ш, 2х3 м, 35.000 тг.↘, Т. 50-04-27 , 8-701-361-57-30

ПАЛАС , 500 тг, Т. 8-705-545-88-17

ПАЛАС 2,5х2 м, 7.000 тг., Т. 47-55-21

ПАЛАС 2х1,5 м, 4.000 тг., Т. 47-55-21

ПАЛАС 2х3 м, 3.000 тг., Т. 41-91-06

КУХОННАЯ УТВАРЬ

Новое

ВАЗЫ большие, 2 шт, по 5.000 тг., Т. 51-04-79

ВАЗЫ хрусталь, 4 шт, по 5.000 тг., Т. 51-04-79

НАБОР для холодца, 10.000 тг., Т. 51-04-79

НАБОР для холодца, эмаль, 3 предмета, 1.200 тг.↘, Т. 53-85-19, 8-702-392-78-12

СЕРВИЗ кофейный, 20.000 тг., Т. 51-04-79

СЕРВИЗ кофейный, 5.000 тг., Т. 51-04-79

СЕРВИЗ чайный, 15.000 тг., Т. 51-04-79

СЕРВИЗЫ чайные, 2 шт, 1.500 тг., Т. 8-702-913-30-68

СИТО, 800 тг., Т. 51-75-90

СКОВОРОДА, Т. 8-776-526-01-47

ТАРЕЛКИ под первое, по 150 тг., Т. 8-702-913-30-68

ХРУСТАЛЬ (СССР, Чехия), от 1.000 тг., Т. 41-35-86

ЧАЙНИК заварной чугунный, 1 л, цвет зеленый, 5.000 тг.↘, Т. 47-70-53

Б/У

/// СВЕЖИЕ ПРЕДЛОЖЕНИЯ ///

КАЗАН, утятницы чугун, 10.000 тг., Т. 37-03-70

БАК 50 л, алюминиевый, 20.000 тг., Т. 42-18-08, 8-775-353-28-59

БЛЮДО для мяса, в наборе, 5.000 тг., Т. 51-53-83, 8-777-072-27-77, 8-702-129-08-10, 8-775-949-37-61

КАРТОФЕЛЕЧИСТКА, 5.000 тг, Т. 30-96-78, 8-778-307-46-89, 8-708-767-67-86

КАСТРЮЛИ алюминиевые 4,5-7 л, 3.000 тг., Т. 31-70-49

КАСТРЮЛЯ 4 л, 3.000 тг.↘, Т. 31-70-49

КАСТРЮЛЯ эмаль, 4 л - 1.000, 2-4 л, от 1.500 тг., Т. 31-70-49

КРУЖКИ и бокалы пивные, 100 тг., Т. 43-59-35

КРЫШКА стеклянная для сковороды d-28 см, 2.000 тг., Т. 31-70-49

ЛОЖКИ мельхиор, по 800 тг., Т. 51-21-79 , 8-771-263-05-72

МАНТНИЦА алюминиевая, 4.500 тг., Т. 41-35-86

МАНТНИЦА алюминиевая, 5.000 тг., Т. 44-11-09

МАНТНИЦА, Т. 8-776-526-01-47

МЯСОРУБКА , 3000 тг., Т. 51-21-79 , 8-771-263-05-72

НАБОР подстаканников, 10.000 тг.↘, Т. 8-700-928-82-32

ПОДНОСЫ, по 500 тг., Т. 8-776-526-01-47

ПОСУДА (Индия), металлическая (чаши, 2 шт, тарелки, 2 шт), по 1.500 тг.↘, Т. 43-95-57, 8-702-860-98-80, 8-702-608-20-62, 8-747-502-58-79

ПОСУДА кухонная, столовая (мантница, мясорубка), от 500 тг., Т. 31-70-49

ПОСУДА разная, от 500 тг., Т. 56-70-24, 8-701-705-54-37

ПОСУДА хрусталь, разная, от 2.000 тг., Т. 31-70-49

ПОСУДА, от 100 тг., Т. 45-03-35 , 8-701-227-13-76

ПОСУДА: кастрюли от 4-20 л, казаны, утятница и т.д., от 100 тг., Т. 30-56-30

САЛАТНИКИ хрусталь, 2 шт, по 2.500 тг., Т. 8-705-672-42-06

СЕРВИЗ 35 предметов (ГДР), 60.000 тг., Т. 41-91-06

СЕРВИЗ столовый, 12 персон, 65 предметов (Чехословакия), 100.000 тг., Т. 8-771-617-25-84

СЕРВИЗ чайный с пиалами, 15.000 тг., Т. 51-04-79

СКОВОРОДА, 2.000 тг., Т. 31-70-49

СКОВОРОДА, 500 тг., Т. 31-70-49

СКОВОРОДКИ чугун, 3.000 тг., Т. 51-21-79 , 8-771-263-05-72

СТАКАНЫ 100 гр, 20 тг., Т. 44-07-01

ТАЗ медный, 10.000 тг.↘, Т. 41-35-86

ТАРЕЛКИ глубокие, 200 тг., Т. 47-36-55, 8-702-448-20-90

ТОПОРЫ мясные, от 5.000 тг., Т. 8-778-620-61-52

УТЯТНИЦА чугунная, 2.000 тг., Т. 8-707-342-62-87

ЧАШКИ чайные, 6 шт, 2.000 тг., Т. 31-70-49

ОСВЕТИТЕЛЬНЫЕ ПРИБОРЫ

Новое

ЛАМПА настольная, 2-цветная, 2.000 тг., Т. 8-702-913-30-68

ЛЮСТРА, 5.000 тг., Т. 8-702-913-30-68

Б/У

БРА (Польша), хор.сост, 5.000 тг.↗, Т. 51-58-20, 8-705-672-42-06

БРА хрусталь, 5.000 тг., Т. 41-91-06

БРА, 1.000 тг., Т. 8-778-620-61-52

КАРКАС для абажура d-40 см, 1.500 тг.↘, Т. 51-58-20 , 8-705-672-42-06

ЛАМПА настольная, 1.200 тг., Т. 35-54-13

ЛАМПА настольная, 2.000 тг., Т. 8-702-974-13-26

ЛЮСТРА 1-рожковая, 800 тг.↘, торг, Т. 35-54-13 , 8-701-596-28-63 , 8-700-313-17-31

ЛЮСТРА для зала, 18.000 тг.↘, Т. 47-91-30

ЛЮСТРА хрустальная (Чехия), 150.000 тг., Т. 41-91-06

ЛЮСТРА, 1.500 тг, Т. 34-06-25, 8-707-622-84-73

ЛЮСТРА, 2.000 тг., Т. 8-702-974-13-26

ЛЮСТРА, 25.000 тг., торг, Т. 47-91-30

ЛЮСТРА, 3.000 тг., Т. 78-31-35, 8-708-844-70-46

ЛЮСТРЫ 3-рожковые, от 1.200 тг.↘, Т. 53-85-19 , 8-702-392-78-12

ЛЮСТРЫ: 5-рожковая, 4-рожковая, по 4.500 тг., Т. 8-705-672-42-06

НОЧНИК , 2.000 тг., Т. 8-702-974-13-26

ПЛАФОНЫ для люстры или бра, 500 тг.↗, Т. 51-58-20, 8-705-672-42-06

ПЛАФОНЫ к люстрам и светильникам, 500 тг./шт↗, Т. 30-56-30

СВЕТИЛЬНИК потолочный, круглый, раб.сост., 2.000 тг., Т. 8-705-672-42-06

СВЕТИЛЬНИК, 2.000 тг., Т. 8-702-974-13-26

СВЕТИЛЬНИКИ «домик» и «тюльпан», хор.сост., по 5.000 тг., Т. 41-91-06

ТОРШЕР, маленький, 3.000 тг., Т. 8-702-913-30-68

ФОНАРЬ уличного освещения, 1.800 тг, Т.8-700-9288232

ПОСТЕЛЬНЫЕ ПРИНАДЛЕЖНОСТИ

Новое

БЕЛЬЕ постельное 2-спал, 10.000 тг., Т. 30-48-01

КОМПЛЕКТ постельного белья, 1,5-спал, 4.500 тг., Т. 8-702-512-43-26, 35-08-49

ОДЕЯЛА ч/ш, 2 шт, по 4.000 тг., Т. 8-771-617-25-84

ОДЕЯЛО «Здоровый сон», в упаковке, 134.000 тг., Т. 56-82-06, 8-700-254-63-70

ОДЕЯЛО 2-спал, синтепон, 5.000 тг., Т. 8-705-672-42-06

ПОДОДЕЯЛЬНИКИ «травка», 2 шт, по 4.000 тг., Т. 45-07-91

ПОДУШКИ 70х70, 2 шт, 3.000 тг.↗, Т. 51-58-20, 8-705-672-42-06

ПОДУШКИ перьевые, 70х70, 3 шт, по 4.000 тг., Т. 8-771-617-25-84

ПОКРЫВАЛА 2-спал, 2 шт - 6000-16000 тг, Т. 8-702-512-43-26, 35-08-49

ПОКРЫВАЛА, 10.000 тг., Т. 51-04-79

ПРОСТЫНИ, от 300 тг., Т. 43-53-69, 8-707-990-76-07

ПРОСТЫНЬ 2,2х1,50м + наволочка 70х70, х/б, 1.000 тг., Т. 47-55-21

Б/У

/// СВЕЖИЕ ПРЕДЛОЖЕНИЯ ///

МАТРАЦЫ - 1000-2000 тг, Т. 51-03-35 , 8-778-206-58-53

БЕЛЬЕ постельное, от 1.500 тг.↘, Т. 56-70-24, 8-701-705-54-37

КОМПЛЕКТ белья, 2-спал, 1.700 тг., Т. 43-53-69, 8-707-990-76-07

МАТРАЦ 190х76 м, 8.000 тг.↗, Т. 42-18-08, 8-775-353-28-59

МАТРАЦ пружинный 1,2х2 м, 5.000 тг., Т. 43-59-35

МАТРАЦЫ, 2 шт, по 1.500 тг., Т. 43-88-74

ОДЕЯЛА верблюжьи, 2 шт, по 7.000 тг., Т. 8-771-617-25-84

ОДЕЯЛА стеганые ватные, 800 тг, Т. 8-705-545-88-17

ОДЕЯЛА шерстяные верблюжьи, 2 шт, по 6000 тг., Т. 45-07-91

ОДЕЯЛО 2х1,5 м, 7.000 тг., Т. 47-55-21

ОДЕЯЛО верблюжье, 2.000 тг., торг, Т. 47-36-55, 8-702-448-20-90

ОДЕЯЛО верблюжья шерсть, 1,5-спал., 8.000 тг., Т. 8-702-512-43-26, 35-08-49

ОДЕЯЛО пуховое, 10.000 тг., Т. 47-94-83

ОДЕЯЛО ч/ш, 1,5-спал., 1.500 тг., Т. 31-70-49

ПЕРИНА 1,5-спал., 4.000 тг., Т. 8-702-512-43-26, 35-08-49

ПОДОДЕЯЛЬНИК 2-спал, 1.500 тг., Т. 56-70-24, 8-701-705-54-37

ПОДУШКА пуховая , 700 тг., Т. 37-74-26 , 8-702-589-77-42

ПОДУШКИ перьевые, 750 тг, Т. 8-705-545-88-17

ПОДУШКИ пуховые 70х70, 2.500 тг., Т. 8-702-512-43-26, 35-08-49

ПОКРЫВАЛА, 450 тг, Т. 8-705-545-88-17

ПОКРЫВАЛО вязаное, цвет белый, 1.000 тг.↘, Т. 8-700-431-31-81

ПРОСТЫНИ 1,5-спал, 600 тг., Т. 56-70-24, 8-701-705-54-37

ЩИТ для кровати дерево, 2.000 тг., Т. 30-56-30

ЭЛ/МАТРАЦ в авто, 24 Вт, 5.000 тг.↘, Т. 45-03-35 , 8-701-227-13-76

ШТОРЫ, ЖАЛЮЗИ, ГАРДИНЫ

Новое

ТКАНЬ портьерная, 700 тг./м, Т. 44-07-01

ШТОРА рулон, светонепроницаемая, цвет молочный, 120х175 см, 5.000 тг., Т. 43-53-69, 8-707-990-76-07

ШТОРЫ 2,5 м, 2 шт, 12.000 тг.↘, торг, Т. 47-55-21

ШТОРЫ для зала, 5.000 тг., Т. 51-04-79

Б/У

ГАРДИНА 1,7 м, 1.200 тг., Т. 8-702-512-43-26, 35-08-49

ГАРДИНА для штор в ванную, 500 тг., Т. 47-70-53

ГАРДИНА, дерево, (Польша), 2 шт, 1.000 тг., Т. 47-91-30

ГАРДИНЫ беж , 300 тг., Т. 45-03-35 , 8-701-227-13-76

ГАРДИНЫ дерево, 2 м и 3 м, двойные, 2.000 тг./за обе↘, Т. 47-91-30 , 8-775-618-65-39 веч

ГАРДИНЫ дерево, двойные, 3 м, 3.500 тг., Т. 50-04-27 , 8-701-361-57-30

ГАРДИНЫ дерево, коричневые, 7 шт, по 500 тг.↗, Т. 51-05-20

ГАРДИНЫ для жалюзи 2,2, 2,6 м , 3.000 тг., Т. 8-705-672-42-06

ЛАМБРЕКЕН длина 4 м, хор.сост, 7.000 тг., срочно, торг, Т. 51-53-83, 8-777-072-27-77, 8-702-129-08-10, 8-775-949-37-61

ЛАМБРЕКЕН, 10.000 тг., торг, Т. 51-53-83, 8-777-072-27-77, 8-702-129-08-10, 8-775-949-37-61

ЛАМБРЕКЕН, цвет белый с голубым, длина 2,5 м, 3.500 тг., Т. 47-70-53

ЛАМБРЕКЕН, цвет белый с голубым, ширина 2,5 м, 3.500 тг., Т. 47-70-53

ТЮЛЬ 3х6 м, 4.000 тг., Т. 41-91-06

ТЮЛЬ белая, ширина 4 м, 2.500 тг., Т. 47-70-53

ТЮЛЬ, 3.000 тг., Т. 31-70-49

ШТОРЫ 2,5 м, 2 шт, 16.000 тг., Т. 47-55-21

ШТОРЫ жаккард, на 2 окна, ширина 2,4 м, 500 тг./м, Т. 51-05-20

ШТОРЫ, 300 тг., Т. 47-36-55, 8-702-448-20-90

ДРУГИЕ

Новое

ПЕПЕЛЬНИЦА (Чехия), стекло, 1.000 тг., Т. 8-771-617-25-84

РАСКЛАДУШКА, 12.000 тг., Т. 8-778-620-61-52

ФЛЯЖКА алюминиевая, питьевая, шахтерская, 1.500 тг., Т. 43-47-18 , 8-701-574-64-27

Б/У

ВАЗА хрусталь, большая, 5.000 тг., Т. 45-07-91

ВЕШАЛКА стойка метал, 3.500 тг.↗, Т. 8-707-342-62-87

ДОСКА гладильная, (СССР), 5.000 тг., Т. 51-58-20 , 8-705-672-42-06

ДОСКА гладильная, 4.000 тг.↘, Т. 31-70-49

ДОСКА стиральная, 150 тг., Т. 8-702-974-13-26

ДОСКА стиральная, 3.000 тг., Т. 8-778-620-61-52

ЛАМПА керосиновая, 1.000 тг., Т. 30-56-30

НАКИДКА на кресла, 2 шт, по 2.000 тг.↗, Т. 56-70-24 , 8-701-705-54-37

ПЛЕЧИКИ, 200 тг., Т. 30-56-30

ПОЛОТЕНЦА махровые, банные, от 400 тг.↘, Т. 56-70-24, 8-701-705-54-37

ПОЛОТЕНЦА, 350-600 тг., Т. 56-70-24, 8-701-705-54-37

ПРЯЛКА, 1.000 тг, Т.8-705-5458817

СТОЙКА балконная, металлическая, для белья, 3.000 тг., Т. 30-48-01

СУШИЛКА для овощей и фруктов, 5.000 тг., Т. 8-708-899-42-10

ТЕЛЕЖКИ хозяйственные, 2 шт, по 3.000 тг., Т. 45-07-91

ЧАСЫ с кукушкой, 6.000 тг., Т. 51-60-50 , 8-702-433-26-56

ЧАСЫ-БУДИЛЬНИК настольные, 1.000 тг., Т. 8-705-672-42-06

ЭЛ/ГРЕЛКА, 1.500 тг., Т. 25-83-96

ЭЛ/КИПЯТИЛЬНИК, большой, 1.000 тг., Т. 25-83-96

ЭЛ/ПРЯЛКА , 10.000 тг., Т. 32-14-85 , 8-701-913-38-66

РАЗНОЕ

ПРИМУ в дар бритвенный станок, Т. 53-18-35

ПРИМУ в дар тележку для вывоза золы, 500 тг., Т. 53-18-35

Канцелярские товары

ПРОДАЮ

АЭРОГРАФ, 10.000 тг.↘, Т. 43-23-31 , 8-702-187-22-42

ВАТМАН, 60 тг./лист, Т. 51-75-90

ГЛИНА в пачках для лепки, 2.000 тг., Т. 43-23-31 , 8-702-187-22-42

КРАСКИ художественные, 5.000 тг., Т. 43-23-31 , 8-702-187-22-42

ТЕТРАДИ канцелярские, большие, 300 тг.↘, Т. 30-56-30

ТЕТРАДИ общие, 70 тг., Т. 30-56-30

Здоровье

ПРОДАЮ

ОЗДОРОВИТЕЛЬНЫЕ И МЕДИЦИНСКИЕ ТОВАРЫ

БАНДАЖ послеоперационный, новый, 5.000 тг., Т. 56-82-06, 8-700-254-63-70

БАНКИ медицинские, 1.800 тг., Т. 31-70-49

БАНКИ медицинские, 10 шт, по 100 тг., Т. 8-702-512-43-26, 35-08-49

БАНКИ медицинские, 25 шт, 3.500 тг., торг, Т. 8-700-593-58-63, 8-701-756-62-09, 8-777-158-85-56, 8-747-472-03-99

БАНКИ медицинские, 9 шт, 1.000 тг., Т. 8-771-617-25-84

ВЕДРО био-туалет, новое, 800 тг., Т. 31-70-49

ГЛЮКОМЕТР, новый, в упаковке, 5.000 тг., Т. 51-03-35, 8-778-206-58-53

ГРЕЛКА резиновая, новая, 500 тг., Т. 8-702-512-43-26, 35-08-49

ГРЕЛКА резиновая, новая, для спринцеваний, 600 тг.↗, Т. 47-70-53

ГРУДЬ искусственная, 5.000 тг., Т. 41-91-06

ДАРСЕНВАЛЬ, 10.000 тг., Т. 8-702-913-30-68

ИНГАЛЯТОР аэрозольный «АИИП-1» (Украина), 10.000 тг., Т. 53-04-83

КАЛОПРИЕМНИК (Москва) , 350 тг., Т. 8-777-947-00-01

КАЛОПРИЕМНИКИ 64 мм, 100 тг./шт, Т. 33-22-91

КОВРИК «Нуга бест», 70.000 тг., Т. 37-74-26, 8-702-589-77-42

КОВРИК Нугабест, 40.000 тг., Т. 37-60-18

КОЛЯСКА инвалидная, новая, 50.000 тг.↗, Т. 8-701-255-60-26

КРОВАТЬ массажная «Ceragem», 320.000 тг, Т. 8-705-545-88-17

КРОВАТЬ массажная Серагем, 200.000 тг., Т. 8-705-545-88-17

ЛАМПА УФО, 5.000 тг.↗, Т. 43-47-18 , 8-701-574-64-27

ЛАМПА Чижевского, 5.000 тг., Т. 78-31-35, 8-708-844-70-46

ОЧКИ для дали, новые, -2,5, линзы Франция, 10.000 тг., Т. 31-70-49

ОЧКИ для зрения, новые: +1, +2,+2,5, по 1.200 тг., Т. 56-70-24, 8-701-705-54-37

ОЧКИ для зрения, новые: -1, -2,5, -3, -3,5, -4,5, -5,5, по 1.200 тг., Т. 56-70-24, 8-701-705-54-37

ПАМПЕРСЫ для взрослых №2, 3, 200 тг.↗, Т. 8-701-255-60-26

ПАМПЕРСЫ №3, 100 тг./шт, Т. 33-22-91

ПАМПЕРСЫ №3,4, 3.500 тг., Т. 41-91-06

ПОЯС дородовой, 2 шт, советского пр-ва, новые, с этикетками - от 10.000-15.000 тг, Т. 44-07-01

ПРОКЛАДКИ женские 2000 тг/30 шт, 1500 тг/10 шт, Т. 56-82-06, 8-700-254-63-70

СТРЕМЕНА Павлика, от 1.000 тг., Т. 8-708-899-42-10

ТОНОМЕТР в упаковке (Германия), 5.000 тг., Т. 51-21-79 , 8-771-263-05-72

ТОНОМЕТРЫ, по 2.500 тг.↘, Т. 51-03-35, 8-778-206-58-53

ШПРИЦЫ многоразовые с биксом для стерилизации, 4.000 тг., Т. 8-778-417-59-90

РАЗНОЕ

ПОЖИЛАЯ женщина примет в дар тренажер (вело или беговую дорожку, для разработки ног), Т. 44-07-01

ПРИМУ в дар тросточку, срочно, Т. 53-24-65 , 8-701-608-62-72

Химические товары

ПРОДАЮ

ГЛИЦЕРИН, 0,6 кг, 1.000 тг, Т.8-701-9225931 Т. 8-701-775-67-79

СИНЬКА, 50 тг., Т. 8-778-620-61-52

ХРОМПИК, 1.000 тг., Т. 8-702-974-13-26

Прочее

КУПЛЮ

КОРПУСА совет.часов Луч, Салют, Ракета и т.д., желтые, Т. 8-777-893-52-54

ПРОДАЮ

Новое

ЮРТА d-8 м, 900.000 тг.↘, Т. 51-53-83 , 8-777-072-27-77 , 8-702-129-08-10 , 8-775-949-37-61

Б/У

ЕЛКА 1,80 м, 6.000 тг., Т. 50-04-27

ЕЛКА 1,80 м, 6.000 тг.↗, Т. 50-04-27 , 8-701-361-57-30

ЕЛКА искусственная 1,5 м, игрушки, гирлянды, мишура, 10.000 тг., Т. 8-708-594-90-13

ЕЛКИ, хор.сост., 2 шт, 60 см, с игрушками - 8.000, 10.000 тг., Т. 56-70-24, 8-701-705-54-37

ИГРА «Тогыз кумалак», 10.000 тг.↘, Т. 51-05-20

КРЮЧКИ и спицы для вязания, 100 тг., Т. 8-705-545-88-17

НАРДЫ, 2 вида - 10.000, 12.000 тг, Т. 42-18-08, 8-775-353-28-59

ПОДМОР 80 гр, 500 тг., Т. 53-04-83

ПРИБОР для выжигания по дереву , 5.000 тг., Т. 8-701-775-67-79

СЕДЛО в комплекте, 30.000 тг.↘ , Т. 51-53-83, 8-777-072-27-77, 8-702-129-08-10, 8-775-949-37-61

СОСНА, 5.000 тг., Т. 41-91-06

СЧЕТЫ бухгалтерские, 1.000 тг., Т. 8-707-342-62-87

ШАХМАТЫ, 1.000 тг., Т. 51-70-25

ШАХМАТЫ, 1.200 тг., Т. 8-707-829-51-60

ШАХМАТЫ, 2.000 тг., Т. 46-14-67

Музыкальные инструменты

КУПЛЮ

ГАРМОНЬ, домбру, хор.сост, Т. 8-705-262-19-99

ГИТАРУ, Т. 8-707-491-14-38

ПЛАСТИНКИ группа Смоки. Крис Норман, Т. 8-702-913-30-68

ГИТАРУ, Т. 8-701-292-14-87

ГИТАРЫ, эл/гитары, бас-гитары, Musima, Jolana, Diamant, до 5.000 тг., Т. 41-12-27, 8-701-277-89-74

ПРОДАЮ

Новое

ГИТАРА классическая «Yamaha», 26.000 тг., Т. 8-707-491-14-38

Б/У

ГИТАРА (СССР), 15.000 тг., Т. 8-777-947-03-87 , 8-702-491-58-22

ГИТАРА 6-струнная, с чехлом, 8.000 тг., Т. 8-777-949-45-51

ГИТАРА, 12.500 тг.↘, Т. 8-701-292-14-87

ИГЛЫ патефонные, 200 тг., Т. 8-777-947-00-01

ПИАНИНО «Ренеж», 250.000 тг., Т. 8-705-419-13-53

ПИАНИНО (Германия) «Фурсмор», 270.000 тг.↘, Т. 8-705-419-13-53

ПИАНИНО Рига, 10.000 тг., Т. 45-92-08 , 8-771-285-42-27

СТРУНЫ для балалайки, м, 500 тг., Т. 8-777-947-00-01

РАЗНОЕ

/// СВЕЖИЕ ПРЕДЛОЖЕНИЯ ///

СДАЮ в аренду муз.аппаратуру или продам, Т. 51-03-35 , 8-778-206-58-53

Коллекционирование

КУПЛЮ

ПЛАСТИНКИ для виниловых проигрывателей, хор.сост, до 50 тг, Т. 41-12-27, 8-701-277-89-74

ПРОДАЮ

КАРТИНА И.И.Шишкин «Лес» - 5.000 тг; «Последняя ночь в Помпеи» - 10.000, Т. 41-91-06

КАРТИНА, 5.000 тг.↘, Т. 31-70-49

ПАНО дерево, 2.000 тг., Т. 44-07-01

ПРЯЛКА деревянная, 5.000 тг., Т. 8-701-762-70-35

УТЮГ чугунный , 4000 тг., Т. 51-21-79 , 8-771-263-05-72

УТЮГ чугунный, на углях, 10.000 тг., Т. 41-35-86

Парикмахерские и косметические товары

КУПЛЮ

СЕТОЧКУ для китайской бритвы, Т. 53-18-35

ПРОДАЮ

Б/У

БРИТВА Браун, б/сеток, б/провода , 5000 тг., Т. 53-18-35

МОЙКА и кресло для парикмахерской, 15.000 тг.↘, Т. 30-67-03

РАЗНОЕ

ПРИМУ в дар сеточку для бритвы Мигма, Т. 53-18-35

Зоотовары

КУПЛЮ

ЦЫПЛЯТ бройлерных, Т. 8-777-890-88-74

ЗЕРНООТХОДЫ, недорого, Т. 51-50-54, 8-775-618-98-72

ПРОДАЮ

СЕЛЬХОЗ ПОДВОРЬЕ

/// СВЕЖИЕ ПРЕДЛОЖЕНИЯ ///

ГУСИ, 8.000 тг., Т. 8-775-794-91-57

КОЗЫ, 30.000 тг., Т. 8-775-794-91-57

ТЕЛЯТА, 125.000 тг., Т. 8-775-794-91-57

КУРЫ-ЯЙЦЕНОСКИ, домашние, 800 тг./шт, Т. 8-705-114-45-37

ЗООИНВЕНТАРЬ И ПРИНАДЖЛЕЖНОСТИ

КЛЕТКА для птицы, 2.500 тг., Т. 50-04-27 , 8-701-361-57-30

КОРМУШКИ для домашней птицы, 1.000 тг./шт, Т. 30-56-30

КОРМА

КАРТОФЕЛЬ для корма скота, 20 тг., Т. 51-50-54 , 8-775-618-98-72

РАЗНОЕ

/// СВЕЖИЕ ПРЕДЛОЖЕНИЯ ///

ПОМОГИТЕ! Кто может спасти от голода, холода сиамского кота и белую пушистую кошку, Т. 44-00-90 , 8-708-622-82-71

ДАРЮ кота сиамского, Т. 44-00-90 , 8-708-622-82-71

ДАРЮ котенка, мальчик, срочно, Т. 53-24-65 , 8-701-608-62-72

ДАРЮ котика 4 месяца, Т. 56-36-18

ДАРЮ котят, Т. 8-708-070-09-37, 37-51-08

ДАРЮ кошечку, окрас белый, в хорошие руки, Т. 44-00-90 , 8-708-622-82-71

ДАРЮ кошечку, окрас белый, Т. 44-00-90 , 8-708-622-82-71

ДАРЮ собак, овчарки, Т. 8-707-565-91-55 , 8-777-071-79-17

ДАРЮ щенков, мальчики и девочки, Т. 8-700-108-15-84

ДАРЮ щенков, Т. 8-708-070-09-37, 37-51-08

ПОТЕРЯЛСЯ кот сиамский светлый с желтым отливом, молодой, глаза голубые, зовут Гоша. Н.Абдирова, 28, р-он маг.Мечта. Нашедшему вознаграждение, Т. 8-705-672-42-06

ПРИМУ в дар клетку-сумку для переноса животных, Т. 8-700-939-53-89

Растения

ПРОДАЮ

ЦВЕТЫ

АЛОЭ Вера, 1000 тг., Т. 8-702-512-43-26, 35-08-49

АЛОЭ, 3 года - 2.500 тг; Золотой ус - 1.800 тг, Каланхоэ - 1.500, Т. 56-70-24 , 8-701-705-54-37

АЛОЭ, 500 тг., Т. 43-59-35

ГЕРАНЬ цветущая, 1.500 тг.↘, Т. 8-747-201-87-70, 8-702-198-39-12

ГЕРАНЬ, цвет розовый, 1.000 тг., Т. 51-58-20 , 8-705-672-42-06

ДЕНЕЖНОЕ дерево, 1.500 тг., Т. 8-776-526-01-47

КАЛАНХОЭ лечебный, по 300 тг., Т. 47-70-53

КАЛАНХОЭ, 2 м, 1.500 тг.↗, Т. 56-70-24, 8-701-705-54-37

КОЛЕУС, 1.000 тг., Т. 8-747-201-87-70, 8-702-198-39-12

ЛИМОН плодоносящий, 3.000 тг., Т. 53-04-83

ОТРОСТКИ денежного дерева, 200 тг., Т. 47-70-53

ОТРОСТКИ: колеус, кактусы разный, юкка, каланхоэ декоративный, от 200 тг., Т. 8-747-201-87-70, 8-702-198-39-12

ЦВЕТОК долларовое дерево, 800 тг., Т. 47-70-53

ДАЧНЫЙ ИНВЕНТАРЬ

ШЛАНГИ поливные, 15 м, 4.000 тг., Т. 45-07-91

ШЛАНГИ, 300 тг./м, Т. 8-705-278-42-45 , 8-702-986-88-70

СЕМЕНА, САЖЕНЦЫ

БАРБАРИС амурский, 2.000 тг., Т. 53-04-83

САЖЕНЦЫ винограда местного, сладкого, 1.000 тг./куст, Т. 56-04-05 , 8-701-518-23-10

САЖЕНЦЫ дуба, по 500 тг., Т. 53-04-83

САЖЕНЦЫ малина ремонтанная, клубника гигантела, ремонтная, 150 тг./куст, Т. 8-701-762-70-35

СЕМЕНА дачные всех овощей, 100 тг./пачка, Т. 51-75-90

Продукты питания

ПРОДАЮ

/// СВЕЖИЕ ПРЕДЛОЖЕНИЯ ///

КОПЫТА говяжьи на холодец, 1.000 тг./шт, Т. 8-707-446-88-62

ЧЕСНОК дачный, 2.000 тг./кг, Т. 33-22-91

КАБАЧКИ, 200 тг./кг, Т. 33-22-91

КАПУСТА домашняя, 150 тг./кг, Т. 51-56-55

КАРТОФЕЛЬ дачный, отборный, можно мешками, 130 тг./кг↗, Т. 31-28-78 , 8-708-959-62-99

КАРТОФЕЛЬ домашний, 150 тг./кг↘, Т. 51-50-54 , 8-775-618-98-72

КАРТОФЕЛЬ домашний, крупный, 100 тг./кг, Т. 8-775-728-68-86

КАРТОФЕЛЬ домашний, отборный, 5.000 тг./мешок, Т. 8-775-168-71-34 , 47-10-89

КАРТОФЕЛЬ домашний, отборный, 90 тг./кг, Т. 51-50-54 , 8-775-618-98-72

МЕД, 1.700 тг./кг, Т. 33-22-91

ОГУРЦЫ, соленые, 2 л, 1.000 тг., Т. 33-22-91

ПОМИДОРЫ розовые, 350 тг./кг, Т. 51-56-55

ТОПИНАМБУР, для диабетиков, 500 тг./кг, Т. 8-701-762-70-35

ТЫКВА грушевидная, 150 тг./кг, Т. 8-701-762-70-35

ТЫКВА домашняя, 200 тг./кг, Т. 51-50-54 , 8-775-618-98-72

ТЫКВА крупная, 20 кг, 1.500 тг./кг↗, Т. 33-56-40

ЩАВЕЛЬ - 90-100 тг/пучок, Т. 8-777-947-03-87

Печатные издания

КУПЛЮ

КНИГИ недорого: Марина Вишневецкая «Буквы», Людмила Гурченко «Люся, стоп», Дарья Донцова «Я очень хочу жить», Т. 33-20-51

КНИГИ недорого: Э. Золя «Карьера ругонов», «Чрево Парижа», «Радость жизни», Т. 33-20-51

ПРОДАЮ

МАГАЗИН «Букинист», Н.Абдирова, 32/1. Большой выбор спортивной литературы,

АВТОМОБИЛИ страны советов, 5.000 тг., Т. 43-47-18 , 8-701-574-64-27

АНАТОМИЯ патологическая, А.И. Струков, Москва, 1971 г.в., 1.000 тг., Т. 8-708-844-70-46

АТЛАС анатомия человека 3 тома, 10.000 тг., Т. 8-708-844-70-46

ГЛАЗНЫЕ болезни, Д.И. Ерошевский, Москва, 1977 г.в., 1.000 тг., Т. 8-708-844-70-46

ДЕТСКИЕ болезни Н.И. Лонговой, Москва, 1956 г.в., 1.000 тг., Т. 8-708-844-70-46

ДОСТОЕВСКИЙ М.Ф. «Преступление и наказание», изд. 1965 г, 5.000 тг., Т. 43-47-18 , 8-701-574-64-27

ЖУРНАЛЫ «Роман-газета», «Наука и жизнь», «Вокруг света», 50 тг., Т. 44-07-01

ИЗБРАННЫЕ произведения в 3 томах, К.Маркс, Ф.Энгельс, 1983 г.в., 1.000 тг., Т. 8-708-844-70-46

КНИГА «Лада Гранта» пошаговый ремонт в фотографиях, инструкция, 4.000 тг., торг, Т. 34-49-08

КНИГА по дрессировке служебных собак, Алексеев, 5.000 тг., Т. 43-47-18 , 8-701-574-64-27

КНИГА: «Производство пирожных и тортов» 1975 г. , 1.200 тг., Т. 8-707-342-62-87

КНИГИ авторов: Устиновой, Браун, Робертс, Филлипс, Макнот, хор.сост., по 500 тг., Т. 41-35-86

КНИГИ для вязания, 1.500 тг., Т. 8-705-545-88-17

КНИГИ о боге, 3.000 тг., Т. 8-702-913-30-68

КНИГИ по английскому языку, для обучения детей, 10.000 тг., Т. 43-23-31 , 8-702-187-22-42

КНИГИ по кулинарии, 2.000 тг., Т. 45-03-35 , 8-701-227-13-76

КНИГИ по медицине, 3.000 тг., Т. 8-708-899-42-10

КНИГИ по медицине, 300 тг., Т. 43-47-18 , 8-701-574-64-27

КНИГИ разные, от 100 тг., Т. 50-04-27 , 8-701-361-57-30

КНИГИ художественные, 200 томов, 800.000 тг.↗, Т. 33-56-40

КНИГИ художественные, разные, по 300 тг./шт, Т. 51-75-90

КНИГИ, классики, худ.литература, от 200 тг., Т. 41-91-06

КНИГИ, по 100 тг., Т. 45-03-35 , 8-701-227-13-76

ЛЕСКОВ, 12 томов, 500 тг/том, Т. 8-700-9288232

МАЙН Рид, 2 тома, 300 тг./том, Т. 47-70-53

МЕД.СПРАВОЧНИК для фельдшеров, Москва, 1950 г.в., 1.000 тг., Т. 8-708-844-70-46

ПОДПИСНЫЕ издания, по 1.000 тг., Т. 31-28-78, 8-708-959-62-99

ПОДПИСНЫЕ издания: Шишков, Гейне, М.Твен, Стивенсон и др., по 300 тг./том, Т. 51-70-25, 8-701-318-29-84

СБОРНИК рецептур продуктов, 3.000 тг., Т. 45-03-35 , 8-701-227-13-76

СЛОВАРЬ казахско-русский, русско-казахский, универсальный справочник по физике школьникам и абитуриентам, энциклопедия головоломок «Что, где, когда», словарь энциклопедический большой для школьников и поступающих в ВУЗы, энциклопедия живой природы, энциклопедия начальной школы, 1000-2000 тг., Т. 8-702-974-13-26

СЛОВАРЬ советский энциклопедический, 83 г.в, 15.000 тг., Т. 43-47-18 , 8-701-574-64-27

СОБРАНИЕ сочинений: Л.Толстой, 12 томов; А.Толстой, 10 томов; Э.Золя, 18 томов; Мельников-Печерский, 6 томов, Бальзак, Р.Ролан, Куприн, Большая советская энциклопедия, 500 тг., Т. 8-700-928-82-32

СОБРАНИЕ сочинений: Л.Толстой, 12 томов; Алданов, 6 томов, по 400 тг., Т. 47-70-53

ТОЛСТОЙ Л.Н. «Анна Каренина», изд.1978 г, 5.000 тг., Т. 43-47-18 , 8-701-574-64-27

УЧЕБНИК «Английский для детей. Грамматика», 600 тг., Т. 31-70-49

УЧЕБНИК английского языка, 2016 г. Алматы Кітап, автор Рахимжанов - 250 тг + рабочая тетрадь, 250 тг.↘, Т. 50-04-27 , 8-701-361-57-30

УЧЕБНИК внутренних болезней Г.И. Арсеньев, Ленинград, 1936 г.в., 1.000 тг., Т. 8-708-844-70-46

УЧЕБНИК детских болезней Колтыпин А.А. (СССР), 1937 г.в., 1.000 тг.↘, Т. 8-708-844-70-46

УЧЕБНИК хирургии А.Н. Великорецкий, Ленинград, 1937 г.в., 1.000 тг., Т. 8-708-844-70-46

УЧЕБНИК, В.Скультэ «Английский для детей», 1.200 тг.↘, Т. 31-70-49

УЧЕБНИКИ, 8 класс, от 600 тг., Т. 30-48-01

УЧЕБНИКИ: алгебра, геометрия, русская школа, 10-11 кл, по 500 тг., Т. 8-777-674-69-63

ХИРУРГИЧЕСКИЕ болезни П.В. Петровский, Москва, 1980 г.в., 1.000 тг., Т. 8-708-844-70-46

ХИРУРГИЯ В.А. Иванов, Москва, 1963 г.в., 1.000 тг., Т. 8-708-844-70-46

ШОЛОХОВ «Тихий дон», 2 тома, 64 г.в, 15.000 тг., Т. 43-47-18 , 8-701-574-64-27

ЭНЦИКЛОПЕДИИ и толковые словари, от 4.000 тг., Т. 50-04-27 , 8-701-361-57-30

ЭНЦИКЛОПЕДИЯ «Глазные болезни», 500 тг., Т. 8-708-899-42-10

ЭНЦИКЛОПЕДИЯ большая медицинская, 88 г.в, 29 т, Т. 8-702-512-43-26, 35-08-49

ЭНЦИКЛОПЕДИЯ детская, 10 томов, качественная упаковка, 8.000 тг., торг, Т. 33-56-40

ЭНЦИКЛОПЕДИЯ живой природы, по 1.000 тг., Т. 8-708-899-42-10

РАЗНОЕ

ПРИМУ в дар газеты, журналы, книги, Т. 53-18-35

Работа

ИЩУ

ОБРАЗОВАНИЕ

БЕЗОПАСНОСТЬ

ИЩУ, охранник, сторож, опыт работы, женщина, звонить вечером, Т. 8-707-400-97-27

ИЩУ, сторож автостоянки, вахтер (в офис, город), опыт работы, пенсионер, без в/п, Т. 8-778-710-15-80

ПИТАНИЕ

ИЩУ, повар, неполный раб.день, Т. 43-47-56 , 8-700-757-57-08

ИЩУ, повар, уборщица, домработница, неполный раб.день, Т. 43-47-56 , 8-708-544-16-15

ТОРГОВЛЯ

/// СВЕЖИЕ ПРЕДЛОЖЕНИЯ ///

ИЩУ, помощник продавца, мужчина, в паре с хозяйкой, на рынок Алтын Арба, Самал, Глобал сити, Т. 8-708-637-26-98

ИЩУ, продавец, в Секонд-хенд, Т. 8-705-302-95-50, 60-70-09

ПРОИЗВОДСТВО

ИЩУ, монтажник металлоконструкций, Т. 31-35-58, 8-778-950-30-72, 8-702-132-61-83

ИЩУ, проходчик на шахту, грузчик или любую другую, мужчина, 41 год, Т. 8-708-859-20-27

ОБСЛУЖИВАНИЕ

/// СВЕЖИЕ ПРЕДЛОЖЕНИЯ ///

ИЩУ, уборщица подъездов, Т. 8-747-951-99-20

ИЩУ, гардеробщица, посудомойщица, техничка или любую другую, на вторую половину дня или выходные дни, оплата ежедневно или еженедельно, Т. 8-700-939-53-89

ИЩУ, грузчик или любую другую, мужчина, 41 год, Т. 8-708-859-20-27

ИЩУ, дворник (уборка снега), без в/п, мужчина 61 год, Т. 8-777-947-03-87 , 8-702-491-58-22

ИЩУ, няня, опыт работы, русская, женщина 55 лет, желательно город, Т. 56-66-94

ИЩУ, помощница в доме, Т. 43-47-56

ИЩУ, помощница по дому или няня для детей до 3 лет, стаж более 10 лет, желательно город, Т. 56-70-24, 8-701-705-54-37

ИЩУ, посудомойщица в кафе, город, Ю-В, варианты, Т. 8-708-040-31-75

ИЩУ, работу любую, женщина 33 года, оплата ежедневно или еженедельно, Т. 8-700-939-53-89

ИЩУ, разнорабочий, грузчик или другую, парень 27 лет, Т. 43-47-56 , 8-708-757-37-49

ИЩУ, садовник(перекопка огорода, делать грядки, чистка газонов), мужчина 61 год, Т. 8-777-947-03-87 , 8-702-491-58-22

ИЩУ, сиделка, город, опыт работы 15 лет, пенсионерка, няня, 30 лет стаж работы воспитателем в дет.саду, сопровождение ребенка в школу, дет.сад, Т. 56-70-24, 8-701-705-54-37

ИЩУ, сиделка, Т. 43-47-56

ИЩУ, техничка, вечернее время, р-н 45 кв-л, на 2-3 часа, Т. 47-91-30

ИЩУ, техничка, домработница, Т. 43-47-56 , 8-700-757-57-08

ИЩУ, техничка, сиделка, женщина пенсионного возраста, Т. 8-705-314-37-95

ИЩУ, техничка, сиделка, полный раб.день, город, Пришахтинск, Т. 8-707-369-08-21

ИЩУ, техничка, уборщица, желательно город, Пришахтинск, срочно, Т. 8-705-749-80-17

ИЩУ, уборщица , неполный раб. день. Оплата еженедельно или ежедневно, Т. 31-92-91, 8-708-143-18-37

ИЩУ, уборщица, временную, можно в частный дом, оплата желательно ежедневно, Т. 78-62-96

ТРАНСПОРТ

ИЩУ, водитель кат.В,С, выезд за пределы Карагандинской обл. не желателен, Т. 8-708-528-63-87 , 8-778-976-25-82

ИЩУ, экспедиторы, водители, 2 мужчин, наличие авто, Т. 31-35-58, 8-778-950-30-72, 8-702-132-61-83

СТРОИТЕЛЬСТВО И РЕМОНТ

ИЩУ, печник, опыт работы, Т. 8-775-123-14-91

ИЩУ, сварщик, на постоянную работу, 6 разряд, мужчина 52 года, умение варить цветной металл и трубы любого диаметра, свой сварочный аппарат, Т. 34-34-01 , 8-707-303-33-59

ИЩУ, сварщик, сантехник, слесарь,по строительству, свои инструменты, Т. 31-35-58, 8-778-950-30-72, 8-702-132-61-83

ИЩУ, эл/слесарь группа допуска 3, стаж более 20 лет, производство, Т. 8-702-854-57-15

ОФИС

ИЩУ, диспетчер на контактный телефон на дому, опыт работы, мужчина 60 лет, Т. 42-18-08, 8-775-353-28-59

ИЩУ, оператор 1С, помощник бухгалтера, знание 1С 8.1, б/опыта работы, женщина 47 лет. Сетевой маркетинг и Тяньши не предлагать, Т. 8-777-892-78-16

ИНЖЕНЕРНО-ТЕХНИЧЕСКИЕ РАБОТНИКИ

ПРОЧЕЕ

/// СВЕЖИЕ ПРЕДЛОЖЕНИЯ ///

ИЩУ, оператор на детские аттракционы, срочно, Т. 8-705-749-80-17

ИЩУ, мастер по ремонты велосипедов, Т. 42-18-08, 8-775-353-28-59

ИЩУ, певица, Т. 31-92-91 , 8-708-143-18-37

ИЩУ, работу , мужчина пенс.возраста, Т. 8-777-890-88-74

ИЩУ, работу, женщина, б/интима, Т. 8-701-676-18-51

ТРЕБУЕТСЯ

ОБРАЗОВАНИЕ

ТРЕБУЕТСЯ, помощник воспитателя, Дет.сад «Акниет», Т. 51-77-95

ЗДРАВООХРАНЕНИЕ И КРАСОТА

/// СВЕЖИЕ ПРЕДЛОЖЕНИЯ ///

ТРЕБУЕТСЯ, санитарка, опыт работы в мед.учреждении обязателен. В медицинское учреждение по адресу: пр.Республики,40, Т. 8-771-046-00-82

ТРЕБУЕТСЯ, врач реабилитолог, 160000 тг, Сатыбалдина,2, Медицинский центр GIO TRADE, Т. 77-21-11

ТРЕБУЕТСЯ, врач-бактериолог, Сатыбалдина,2, Медицинский центр GIO TRADE, Т. 77-21-11

ТРЕБУЕТСЯ, врач-ортопед-травмотолог, Сатыбалдина,2, Медицинский центр GIO TRADE, Т. 77-21-11

ТРЕБУЕТСЯ, врач-терапевт, ГУ «Госпиталь с поликлиникой ДВД Карагандинской области», Кривогуза, 77, Т. 44-59-61

ТРЕБУЕТСЯ, врач-физиотерапевт, Михайловка, город. ГУ «Госпиталь с поликлиникой ДВД Карагандинской области», Кривогуза, 77, Т. 44-59-61

ТРЕБУЕТСЯ, гастроэнтеролог, Сатыбалдина,2, Медицинский центр GIO TRADE, Т. 77-21-11

ТРЕБУЕТСЯ, мануальный терапевт , Сатыбалдина,2, Медицинский центр GIO TRADE, Т. 77-21-11

ТРЕБУЕТСЯ, массажист, Баня, Щорса, 21, Т. 30-96-81 , 8-708-845-04-75

ТРЕБУЕТСЯ, массажист, Сатыбалдина,2, Медицинский центр GIO TRADE, Т. 77-21-11

ТРЕБУЕТСЯ, мастер-универсал, Баня, Щорса, 21, Т. 30-96-81 , 8-708-845-04-75

ТРЕБУЕТСЯ, менеджер по качеству в испытательный центр , 100000 тг, Сатыбалдина,2, Медицинский центр GIO TRADE, Т. 77-21-11

ТРЕБУЕТСЯ, отоларинголог, Сатыбалдина,2, Медицинский центр GIO TRADE, Т. 77-21-11

ТРЕБУЕТСЯ, офтальмолог, Сатыбалдина,2, Медицинский центр GIO TRADE, Т. 77-21-11

ТРЕБУЕТСЯ, профпатолог, Сатыбалдина,2, Медицинский центр GIO TRADE, Т. 77-21-11

ТРЕБУЕТСЯ, фельдшер, в/о, ТОО «Караганды техникалцентр», Т. 42-85-24

ТРЕБУЕТСЯ, эколог, Сатыбалдина,2, Медицинский центр GIO TRADE, Т. 77-21-11

БЕЗОПАСНОСТЬ

/// СВЕЖИЕ ПРЕДЛОЖЕНИЯ ///

ТРЕБУЕТСЯ, охранница административного здания, охранница на автостоянку, Т. 8-701-806-78-20 , 91-07-34

ТРЕБУЕТСЯ, охранники на автостоянку, без в/п, 15 мк-р, Т. 8-700-338-07-78

ТРЕБУЕТСЯ, охранники на стоянку, сутки через двое, Т. 41-12-21

ТРЕБУЕТСЯ, сторож-кочегар, СТО, Восток-1, Т. 8-747-123-98-23

ТРЕБУЕТСЯ, инспектор подразделения безопасности, АО «Аэропорт Сары Арка», Т. 42-85-24

ТРЕБУЕТСЯ, контролер на проходную (охрана), от 150000 тг, производственный цех металлоконструкций г.Караганда, Т. 8-701-450-91-10

ТРЕБУЕТСЯ, контролер СВК, 75000+премия тг, «Алып-2008», Т. 35-71-74

ТРЕБУЕТСЯ, охранник на автостоянку, 3.000 тг/сутки, ул.Муканова, 1/4, Т. 35-11-66, 8-708-844-82-59

ТРЕБУЕТСЯ, охранник, 85.000 тг, сутки через двое. ТОО «Келешек-2009», срочно, Т. 43-31-51 , 8-700-931-60-39

ТРЕБУЕТСЯ, охранник, желательно пенсионного возраста, на автостоянку, ул.Волочаевская, Т. 37-54-45

ТРЕБУЕТСЯ, охранники (-цы), опыт работы, Ермекова, 116, ТОО Караганда Ресурсы», Т. 44-16-62

ТРЕБУЕТСЯ, охранники и охранницы, 75000 тг, вахтовый метод, Т. 8-777-071-12-22

ТРЕБУЕТСЯ, охранники, 100.000-160.000 тг, предварительная запись на апрель и май, вахта 30 дней, Т. 8-778-653-47-92

ТРЕБУЕТСЯ, охранники, 120000 тг, вахта 30 дней. ТОО «Скиф», Т. 8-771-443-02-71

ТРЕБУЕТСЯ, охранники, 50000-55000 тг, сутки через двое, авторынок, ст.Аэропорт, Т. 8-701-098-33-64 , 8-705-160-28-38

ТРЕБУЕТСЯ, охранники, иногородним предоставляется жилье, полный соц.пакет, «ГорКомТранс», Т. 8-778-848-55-58 , 56-31-81

ТРЕБУЕТСЯ, охранники, сутки через двое, Ю-В, Автостоянка, Т. 34-12-75 , 25-97-30 , 8-775-782-39-71

ТРЕБУЕТСЯ, охранники, сутки через двое. ТОО «Ротор», Жанибекова, 97, Т. 41-61-65, 41-61-63

ТРЕБУЕТСЯ, охранники, ТОО «Карат», Т. 8-705-965-27-93

ТРЕБУЕТСЯ, охранники, ул.Пугачева, 35, Т. 8-775-728-81-39

ТРЕБУЕТСЯ, охранницы на КПП и др. объекты, ТОО «Товарищ», Т. 8-778-351-52-14

ТРЕБУЕТСЯ, пожарный, ТОО «Караганды техникалцентр», Т. 42-85-24

ТРЕБУЕТСЯ, старший охранник, рост от 170 см. ТОО «Омега SC», Т. 8-747-205-05-85 , 8-776-563-70-70 до 18.00

ТРЕБУЕТСЯ, сторожа и охранники, пенсионного возраста. ТОО «Товарищ», Т. 8-778-351-52-14

ПИТАНИЕ

ТРЕБУЕТСЯ, разнорабочий на рубку мяса, Т. 78-10-46 , 8-700-180-58-05

ТРЕБУЕТСЯ, кондитер, опыт работы, Ержанова, 16, Т. 8-701-976-09-78

ТРЕБУЕТСЯ, кух.работник, жилье предоставляем. ТОО «STEP», Т. 8-778-351-50-07

ТРЕБУЕТСЯ, кух.работник, столовая, Ю-В, Т. 8-705-587-87-27

ТРЕБУЕТСЯ, кухработник, срочно, Т. 8-701-111-14-89

ТРЕБУЕТСЯ, повар в семью, Т. 43-88-05 , 8-700-923-11-23

ТРЕБУЕТСЯ, повар, Майкудук, Лакомка, Т. 79-17-99 , 8-701-406-01-27

ТРЕБУЕТСЯ, повар, опыт работы, Столовая, Ю-В, Т. 8-705-587-87-27

ТРЕБУЕТСЯ, повар, от 100000 тг, ТОО «Петрострой-люкс», Т. 8-702-560-00-68

ТРЕБУЕТСЯ, повар, срочно, Т. 8-701-111-14-89

ТРЕБУЕТСЯ, помощник кондитера, 2 через 2, 3500 тг, раб.день 8.00-17.00. Ержанова, 16, срочно, Т. 8-701-976-09-78

ТРЕБУЕТСЯ, резчик мяса, 2 через 2, 3500 тг, раб.день 8.00-17.00. Ержанова, 16, срочно, Т. 8-701-976-09-78

ТРЕБУЕТСЯ, техник в ресторан на обслуживание производственного оборудования, от 120.000 тг, семейный ресторан, Т. 8-701-984-36-14

РАБОЧИЕ

ТРЕБУЕТСЯ, рабочие, Т. 42-27-57 , 8-707-622-12-10

ТРЕБУЕТСЯ, разнорабочие, 150.000 тг, Т. 8-701-772-94-88

ТРЕБУЕТСЯ, рабочий по обслуживанию здания, в школу-интернат. Оплата при собеседовании, Т. 25-57-71

ТРЕБУЕТСЯ, разнорабочие , 120.000 тг, ТОО «Форсаж», Т. 8-702-860-13-67, 8-778-381-50-07

ТРЕБУЕТСЯ, разнорабочие , 150.000 тг, вахтовый метод, запись на апрель/май. ТОО «Форд», Т. 8-778-805-08-86

ТРЕБУЕТСЯ, разнорабочие, 150.000 тг, вахтовый метод, проживание и питание за счет организации. ТОО «Скиф», Т. 8-771-443-02-71

ТРЕБУЕТСЯ, разнорабочие, Ержанова, 16, Т. 8-775-543-36-74

ТРЕБУЕТСЯ, разнорабочие, на постоянной основе, ул.Волгодонская, 119, р-н кафе «Бугор», Т. 8-705-588-80-88

ТРЕБУЕТСЯ, разнорабочие, ТОО «Скиф», Т. 8-778-350-22-71

ТРЕБУЕТСЯ, разнорабочие, ТОО «Товарищ», Т. 8-778-351-52-14

ТРЕБУЕТСЯ, разнорабочий, 65.000 тг, КСК «Маяк», Т. 51-81-41

КОММЕРЦИЯ

ТРЕБУЕТСЯ, ИП ищет специалиста с образованием бухгалтера, без ограничений возраста , доход + %, Т. 8-702-620-57-29

ТРЕБУЕТСЯ, Дополнительный доход активным пенсионерам, студентам и всем желающим. Выгодные условия, Т. 8-701-659-11-47 , 8-700-991-60-75

ТРЕБУЕТСЯ, сотрудники, прием телефонных звонков, ведение документации, можно без опыта. Доход + премии, Т. 8-701-659-11-47 , 8-700-991-60-75

ТОРГОВЛЯ

/// СВЕЖИЕ ПРЕДЛОЖЕНИЯ ///

ТРЕБУЕТСЯ, продавец в отдел мужской обуви, график работы 2×2. ТГ Таир-2, Т. 8-700-250-95-14

ТРЕБУЕТСЯ, продавец, 2500 тг/выход + 6 % с выручки, 5/2, без в/п. «Банный мир», Гоголя, 31б, Т. 8-777-271-69-02

ТРЕБУЕТСЯ, продавец, 2500 тг/выход + 6 % с выручки, 5/2, без в/п. Ю-В. «Банный мир», Муканова, 18а, Т. 8-777-271-69-02

ТРЕБУЕТСЯ, торговые представители, Резника, 5, каб.5, Т. 8-701-386-00-92

ТРЕБУЕТСЯ, продавецв овощной отдел, Т. 8-702-752-64-44

ТРЕБУЕТСЯ, мерчендайзер, ИП «ПродТорг», Бытовая,30, Т. 8-701-191-30-42

ТРЕБУЕТСЯ, оператор, знание 1С, Бытовая,30, Т. 8-701-191-30-42

ТРЕБУЕТСЯ, продавец, автовокзал, Т. 60-41-00 , 8-777-751-24-24

ТРЕБУЕТСЯ, продавец, в бутик, на автовокзал, Т. 8-708-914-38-50

ТРЕБУЕТСЯ, продавец, Майкудук, Лакомка, Т. 79-17-99 , 8-701-406-01-27

ТРЕБУЕТСЯ, продавец, опыт работы, в отдел подростковой одежды и обуви, ТД «Таир», Т. 8-701-606-14-10

ТРЕБУЕТСЯ, продавец-кассир, 90000-118000 тг, «Алып-2008», Т. 35-71-74

ТРЕБУЕТСЯ, продавец-консультант, 84.000-137.000 тг, Т. 35-71-74

ПРОИЗВОДСТВО

/// СВЕЖИЕ ПРЕДЛОЖЕНИЯ ///

ТРЕБУЕТСЯ, швея, ответственная, аккуратная, без плохих привычек, умеющая работать в команде, честная и порядочная! Фиксированная заработная плата от 100.000-150.000 тг, Т. 8-702-246-30-16

ТРЕБУЕТСЯ, мастер погрузки, угольный склад г.Шахтинска, Т. 8-702-162-11-11

ТРЕБУЕТСЯ, пескоструйщик, производственный цех металлоконструкций г.Караганда, Т. 8-701-450-91-10

ТРЕБУЕТСЯ, токарь, производственный цех металлоконструкций г.Караганда, Т. 8-701-450-91-10

ТРЕБУЕТСЯ, в цех мебельщик и разнорабочий. Шестидневка. Зарплата 80 тыс, Т. 8-700-144-35-76

ТРЕБУЕТСЯ, гидрохимик, с опытом работы по анализам воды. ТОО «Центр Геоаналит», Н.Назарбаева, 12, новая постройка №3, обращаться в приемную или по указанным номерам телефона, Т. 8-701-185-83-27 , 8-708-490-23-73

ТРЕБУЕТСЯ, горный мастер, от 130.000 тг, вахта 15 дней. ТОО «Элитгруп», Т. 8-778-402-67-59, 8-778-178-30-97

ТРЕБУЕТСЯ, зам.директора по производству, ТОО «КИАМЗ ГЕОМАШ», ул. Молокова 100/10, срочно, Т. 44-06-42 , 44-06-40

ТРЕБУЕТСЯ, маляр по дереву в столярный цех, опыт работы, ТОО «Натали+», Пригородная, 5, Т. 56-66-50 , 8-702-362-52-61 , 8-701-425-53-16

ТРЕБУЕТСЯ, мастер эл/монтажного участка, желателен опыт работы мастером, наличие л/авто, готовность к командировкам по Карагандинской области, оплата достойная/договорная, по результатам собеседования. ТОО «Бизнес Микс», Т. 8-705-155-46-60

ТРЕБУЕТСЯ, монтажники, ТОО «Карат», Т. 8-705-965-27-93

ТРЕБУЕТСЯ, монтажные рабочие, ТОО «Форсаж», Т. 8-702-860-13-67, 8-778-381-50-07

ТРЕБУЕТСЯ, оператор буровой установки, высокая з/п, ул.Ержанова,16, Т. 8-775-543-36-74

ТРЕБУЕТСЯ, оператор зерноприемки, от 110.000 тг, Мельничный комплекс, учетный квартал 168, Т. 43-77-22 , 44-34-30 , 8-707-365-44-55 , 8-700-439-66-98

ТРЕБУЕТСЯ, оператор обслуживания сушильной установки, от 110.000 тг, Мельничный комплекс, учетный квартал 168, Т. 43-77-22 , 44-34-30 , 8-707-365-44-55 , 8-700-439-66-98

ТРЕБУЕТСЯ, сварщик ниже 5 разряда, Ержанова, 16, Т. 8-775-543-36-74

ТРЕБУЕТСЯ, сварщики 5-6 разряд, от 220.000-300.000 тг, Ержанова,16, Т. 8-775-543-36-74

ТРЕБУЕТСЯ, сварщики, для работы в России и по Казахстану. ТОО «Престиж», Ю-В, ул.Муканова,1, Т. 8-778-653-48-08

ТРЕБУЕТСЯ, сварщики, иногородним предоставляется жилье, полный соц.пакет, «ГорКомТранс», Т. 8-778-848-55-58 , 56-31-81 отдел кадров

ТРЕБУЕТСЯ, сварщики, ТОО «Карат», Т. 8-705-965-27-93

ТРЕБУЕТСЯ, сварщики, ТОО «Товарищ», Т. 8-778-351-52-14

ТРЕБУЕТСЯ, слесарь сборщик , ТОО «КИАМЗ ГЕОМАШ», ул. Молокова 100/10, срочно, Т. 44-06-42 , 44-06-40

ТРЕБУЕТСЯ, специалист релейной защиты, АО «Аэропорт Сары Арка», Т. 42-85-24

ТРЕБУЕТСЯ, столяры, от 150000 тг, производственный цех металлоконструкций г.Караганда, Т. 8-701-450-91-10

ТРЕБУЕТСЯ, техник пивного оборудования, 170.000 тг, с л/авто, можно без опыта работы, обучение. ул.Молокова, 112, Т. 44-14-72

ТРЕБУЕТСЯ, токарь, АО «Аэропорт Сары Арка», Т. 42-85-24

ТРЕБУЕТСЯ, токарь, иногородним предоставляется жилье, полный соц.пакет, «ГорКомТранс», Т. 8-778-848-55-58 , 56-31-81 отдел кадров

ТРЕБУЕТСЯ, токарь, от 150000 тг, ТОО «КИАМЗ ГЕОМАШ», ул. Молокова 100/10, срочно, Т. 44-06-42 , 44-06-40

ТРЕБУЕТСЯ, фрезеровщик, от 150000 тг, ТОО «КИАМЗ ГЕОМАШ», ул. Молокова 100/10, срочно, Т. 44-06-42 , 44-06-40

ОБСЛУЖИВАНИЕ

/// СВЕЖИЕ ПРЕДЛОЖЕНИЯ ///

ТРЕБУЕТСЯ, грузчик, водитель автопогрузчика, Т. 8-702-137-89-52

ТРЕБУЕТСЯ, гардеробщица, КГКП «Карагандинский Государственный Театр им.Станиславского», Т. 30-11-97

ТРЕБУЕТСЯ, горничная, Банный комплекс Карбышева, 2/5, Т. 8-778-415-12-75

ТРЕБУЕТСЯ, кладовщик, опыт работы, производственный цех металлоконструкций г.Караганда, Т. 8-701-450-91-10

ТРЕБУЕТСЯ, кочегар, Банный комплекс Карбышева, 2/5, Т. 8-778-415-12-75

ТРЕБУЕТСЯ, кочегар, Мельничный комплекс, учетный квартал 168, Т. 43-77-22 , 44-34-30 , 8-707-365-44-55 , 8-700-439-66-98

ТРЕБУЕТСЯ, кочегары, сутки через трое. Олимпийская, 3, Т. 90-83-35 , 8-707-511-07-31

ТРЕБУЕТСЯ, техничка, ул.Лободы, 31, Т. 56-00-35

ТРЕБУЕТСЯ, уборщица, 50.000 тг, неполный раб.день, ул.Молокова,112, Т. 44-14-72

ТРЕБУЕТСЯ, кочегары, банщики, уборщицы, в общественную баню, Майкудук, ул.К.Маркса, 74, ост. «Мечеть», Т. 8-701-799-46-42

ТРЕБУЕТСЯ, горничная, охранники, кочегар, Т. 8-701-450-83-26 , 8-700-582-61-46 , 32-08-78

ТРЕБУЕТСЯ, грузчики на напитки, без в/п, оплата до 3000 тг и выше, рынок «Казамета», Т. 8-778-009-42-69 , 8-776-968-10-01

ТРЕБУЕТСЯ, помощница на уборку квартир, Т. 8-701-750-15-03

ТРЕБУЕТСЯ, сиделка, опыт работы, без проживания, оплата - 5.000 тг, Т. 8-701-332-25-35

ТРЕБУЕТСЯ, банщица, Баня, Щорса, 21, Т. 30-96-81 , 8-708-845-04-75

ТРЕБУЕТСЯ, агенты по наземному обслуживанию воздушных судов, АО «Аэропорт Сары Арка», Т. 42-85-24

ТРЕБУЕТСЯ, администратор на автомойку, Анжерская, 27, Т. 8-701-568-63-08

ТРЕБУЕТСЯ, грузчики (соки, напитки), ИП «ПродТорг», Бытовая,30, срочно, Т. 8-701-191-30-42

ТРЕБУЕТСЯ, грузчики, иногородним предоставляется жилье, полный соц.пакет, «ГорКомТранс», Т. 8-778-848-55-58 , 56-31-81

ТРЕБУЕТСЯ, грузчики, от 110.000 тг, на постоянной основе, для погрузки продукции с использованием механизированных вспомагательных установок, соц. пакет. Мельничный комплекс, учетный квартал 168, Т. 43-77-22 , 44-34-30

ТРЕБУЕТСЯ, грузчики, рынок «Шыгыз», Т. 8-700-400-75-83

ТРЕБУЕТСЯ, грузчики, угольный склад г.Шахтинска, Т. 8-702-162-11-11

ТРЕБУЕТСЯ, дворник, без в/п. «Служба контроля»., Т. 301187

ТРЕБУЕТСЯ, дворник, КГУ Карагандинская Областная юношескаябиблиотекаим.Ж.Бектурова, Т. 43-06-50

ТРЕБУЕТСЯ, дворник, КСК «Маяк», Т. 51-81-41

ТРЕБУЕТСЯ, дворник, КСК Стимул, Т. 47-91-27

ТРЕБУЕТСЯ, дворник, неполный раб.день, ул.Ержанова, 53/2, Т. 8-707-406-25-23

ТРЕБУЕТСЯ, дворник, ТОО «КИАМЗ ГЕОМАШ», ул. Молокова 100/10, срочно, Т. 44-06-42 , 44-06-40

ТРЕБУЕТСЯ, дворники, 45000 тг, КСК, 11 А мк-р, Т. 97-32-93

ТРЕБУЕТСЯ, дом.работница, с проживанием, наличие прописки обязательно, г.Караганда. ТОО «STEP», Т. 8-778-351-50-07

ТРЕБУЕТСЯ, домработница, 1 раз в неделю, Т. 8-705-573-26-30 веч

ТРЕБУЕТСЯ, истопник, срочно, Т. 8-701-111-14-89

ТРЕБУЕТСЯ, кладовщик, от 150000 тг, производственный цех металлоконструкций г.Караганда, Т. 8-701-450-91-10

ТРЕБУЕТСЯ, кочегар, 100000 тг, ТОО «Промотход Казахстан», Ушакова, 1а, Т. 99-65-30 , 8-708-439-74-30 , 8-708-439-79-88

ТРЕБУЕТСЯ, кочегар, 77000 тг, сутки через двое. Бадина, 15, Т. 8-708-144-03-18

ТРЕБУЕТСЯ, кочегар, Анжерская, 27, Т. 8-778-610-55-45

ТРЕБУЕТСЯ, кочегар, Баня, Щорса, 21, Т. 30-96-81 , 8-708-845-04-75

ТРЕБУЕТСЯ, кочегар, опыт работы, Михайловка, своевременная оплата труда, Т. 8-778-496-91-20

ТРЕБУЕТСЯ, кочегар, Орлова, 109а, Федоровка, Т. 44-07-57

ТРЕБУЕТСЯ, кочегар, ул.Анжерская, Т. 8-701-568-63-08

ТРЕБУЕТСЯ, кочегар-сантехник для обслуживания 12-квартирного дома, 150000 тг, проживание отдельной комнате бесплатно, Т. 8-778-207-77-78

ТРЕБУЕТСЯ, кочегары, 2 вакансии, сутки через сутки. ТОО «Ротор», Жанибекова, 97, Т. 41-61-65, 41-61-63

ТРЕБУЕТСЯ, помощница по уходу за дачей, Т. 31-28-78

ТРЕБУЕТСЯ, помощница по уходу за женщиной инвалидом, 2 раза в неделю 8.30-18.00, Майкудук, Т. 8-776-510-14-19

ТРЕБУЕТСЯ, сборщик тележек, 70.000 тг+премия. «Алып-2008», Т. 35-71-74

ТРЕБУЕТСЯ, сортировщики, иногородним предоставляется жилье, полный соц.пакет, «ГорКомТранс», Т. 8-778-848-55-58 , 56-31-81 отдел кадров

ТРЕБУЕТСЯ, техничка (уборщица), ТОО «Центр Геоаналит», Н.Назарбаева, 12, новая постройка №3, обращаться в приемную или по указанным номерам телефона, Т. 8-775-715-53-00 , 42-60-39 приемная

ТРЕБУЕТСЯ, техничка, дневная смена, Рынок «Алтын Арба», Т. 8-700-385-92-45

ТРЕБУЕТСЯ, техничка, раб.день 16.00-20.00, Гапеева, 9/2, Т. 8-701-727-14-47

ТРЕБУЕТСЯ, технички, ТЦ «Галерея», Т. 30-11-87 , 8-747-271-17-31

ТРЕБУЕТСЯ, техперсонал, 70.000 тг, 7.00-20.00 ч, Центр бокса, Республики,11/3, Т. 50-77-22 , 8-775-844-84-48

ТРЕБУЕТСЯ, уборщики служебных и производственных помещений, 8 единиц. АО «Аэропорт Сары Арка», Т. 42-85-24

ТРЕБУЕТСЯ, уборщица в производственный цех, 70000 тг, цех находится в Майкудуке, на северной промзоне, Т. 8-701-450-91-10

ТРЕБУЕТСЯ, уборщица, 80.000 тг + премия, «Алып-2008», Т. 35-71-74

ТРЕБУЕТСЯ, уборщица, Баня, Щорса, 21, Т. 30-96-81 , 8-708-845-04-75

ТРЕБУЕТСЯ, уборщица, КГКП «Карагандинский Государственный Театр им.Станиславского», Т. 30-11-97

ТРЕБУЕТСЯ, уборщица, Михайловка, ответственная, порядочная, без вредных привычек, график работы 5/2, Т. 8-778-496-91-20

ТРЕБУЕТСЯ, уборщица, Областная юношеская библиотека им.Бектурова, Т. 43-06-50

ТРЕБУЕТСЯ, уборщица, срочно, Т. 8-701-111-14-89

СЕЛЬСКОЕ ХОЗЯЙСТВО

ТРЕБУЕТСЯ, рабочие на ферму с проживанием, пос.Курминка, Т. 8-775-728-81-39

ТРАНСПОРТ

/// СВЕЖИЕ ПРЕДЛОЖЕНИЯ ///

ТРЕБУЕТСЯ, водитель кат.Е на еврофуру, Т. 8-701-752-58-54

ТРЕБУЕТСЯ, механик, угольный склад г.Шахтинска, Т. 8-702-162-11-11

ТРЕБУЕТСЯ, водитель на ГАЗ-66, до 150000 тг, разнорабочие, 100000-150000 тг, Т. 40-37-29 , 40-37-11 , 8-702-962-07-61

ТРЕБУЕТСЯ, ходовики (мотористы), СТО, Восток-1, Т. 8-747-123-98-23

ТРЕБУЕТСЯ, автокрановщик, командировки, ТОО «Элитгруп», Т. 8-778-402-67-59, 8-778-178-30-97

ТРЕБУЕТСЯ, автокрановщик, ТОО Агропромремстрой, Гапеева,4/1, Т. 34-84-48 , 8-701-795-66-76 , 8-700-202-65-80 , 34-87-07

ТРЕБУЕТСЯ, автослесарь, иногородним предоставляется жилье, полный соц.пакет, «ГорКомТранс», Т. 8-778-848-55-58 , 56-31-81 отдел кадров

ТРЕБУЕТСЯ, автоэлектрик, АО «Аэропорт Сары Арка», Т. 42-85-24

ТРЕБУЕТСЯ, бульдозерист, командировки. ТОО «Элитгруп», Т. 8-778-402-67-59, 8-778-178-30-97

ТРЕБУЕТСЯ, бульдозерист, ТОО «Форсаж», Т. 8-702-860-13-67, 8-778-381-50-07

ТРЕБУЕТСЯ, водители всех категорий на DAF, Mercedes, Volvo, Renault, ТОО «Программа», Т. 8-778-174-51-24

ТРЕБУЕТСЯ, водители КАМАЗ, ЗИЛ, мусоровозы, иногородним предоставляется жилье, полный соц.пакет, «ГорКомТранс», Т. 8-778-848-55-58 , 56-31-81

ТРЕБУЕТСЯ, водители кат.Е, ТОО «Промотход Казахстан», Ушакова, 1а, Пришахтинск, Т. 99-65-30 , 8-778-444-84-36

ТРЕБУЕТСЯ, водители на DAF, международные рейсы. ТОО «Горизонт», Т. 8-778-653-47-92

ТРЕБУЕТСЯ, водители на Foton, 250.000 тг, вахтовый метод, ТОО «Горизонт», Т. 8-778-653-47-92

ТРЕБУЕТСЯ, водители на газели, 150.000-170.000 тг, ТОО «Элитгрупп», Т. 8-778-402-67-59, 8-778-178-30-97

ТРЕБУЕТСЯ, водители на Газели, Т. 8-778-350-22-71

ТРЕБУЕТСЯ, водители на ГАЗЕЛи, ТОО «Скиф», Т. 8-702-827-08-69

ТРЕБУЕТСЯ, водители на газель и др.технику, ТОО «Форд», Т. 8-778-805-08-86

ТРЕБУЕТСЯ, водители на грузовое авто, вахтовый метод, ТОО «Скиф», Т. 8-771-443-02-71

ТРЕБУЕТСЯ, водители на еврофуры, DAF и другую спец.технику, от 300.000 тг, ТОО «Карат», Т. 8-705-965-27-93

ТРЕБУЕТСЯ, водители на КАМАЗ, Белаз, ТОО «Горизонт», Т. 8-778-653-47-92

ТРЕБУЕТСЯ, водители на Шансиман, угольный склад г.Шахтинска, Т. 8-702-162-11-11

ТРЕБУЕТСЯ, водители, от 250.000 тг, вахтовый метод, ТОО «Скиф», Т. 8-702-827-08-69

ТРЕБУЕТСЯ, водители, ТОО «Карат», Т. 8-705-965-27-93

ТРЕБУЕТСЯ, водители, ТОО «Товарищ», Т. 8-778-351-52-14

ТРЕБУЕТСЯ, водитель кат.В,С,Е, ТОО Агропромремстрой, Гапеева,4/1, Т. 34-84-48 , 8-701-795-66-76 , 8-700-202-65-80 , 34-87-07

ТРЕБУЕТСЯ, водитель на DAF, Foton, Камазы, Howo, Shacman, от 300.000 тг, Караганда, Темиртау. ТОО «Элитгруп», Т. 8-778-402-67-59, 8-778-178-30-97

ТРЕБУЕТСЯ, водитель на КАМАЗ, от 150000 тг, производственный цех металлоконструкций г.Караганда, Т. 8-701-450-91-10

ТРЕБУЕТСЯ, водитель на фуру, без в/п. ТОО «Ротор», Жанибекова, 97, Т. 41-61-65, 41-61-63

ТРЕБУЕТСЯ, водитель погрузчика, опыт работы, ул.Ермекова, 116, ТОО «Караганда Ресурсы», Т. 44-16-62

ТРЕБУЕТСЯ, водитель, 1 раз в неделю, на своем авто (иномарка). Звонить вечером, Т. 8-707-400-97-27

ТРЕБУЕТСЯ, водитель, в школу-интернат. Оплата при собеседовании, Т. 25-57-71

ТРЕБУЕТСЯ, водитель, Охранное агентство, Мустафина 16/3, Т. 56-33-20 , 56-88-48

ТРЕБУЕТСЯ, грейдеристы, 300.000 тг, ТОО «Бриз», Т. 8-775-712-24-70

ТРЕБУЕТСЯ, костоправ, Анжерская, 27, Т. 8-701-568-63-08

ТРЕБУЕТСЯ, машинист бульдозера, ТОО «Горизонт», Т. 8-778-653-47-92

ТРЕБУЕТСЯ, машинист на спец. технику, ТОО «Форд», Т. 8-778-805-08-86

ТРЕБУЕТСЯ, машинисты на спец. технику (экскаватор, бульдозер), ТОО «Программа», Т. 8-778-174-51-24

ТРЕБУЕТСЯ, машинисты на спец. технику, ТОО «Горизонт», Т. 8-778-653-47-92

ТРЕБУЕТСЯ, машинисты на спец. технику, ТОО «Карат», Т. 8-705-965-27-93

ТРЕБУЕТСЯ, механизаторы, иногородним предоставляется жилье, полный соц.пакет, «ГорКомТранс», Т. 8-778-848-55-58 , 56-31-81 отдел кадров

ТРЕБУЕТСЯ, моторист по дизельным ДВС, Т. 8-702-153-44-36 Степан, 8-701-588-79-66 Александр

ТРЕБУЕТСЯ, мотористы, иногородним предоставляется жилье, полный соц.пакет, «ГорКомТранс», Т. 8-778-848-55-58 , 56-31-81 отдел кадров

ТРЕБУЕТСЯ, оператор катка, ТОО «Бриз», Т. 8-775-712-24-70

ТРЕБУЕТСЯ, оператор катка, ТОО «Горизонт», Т. 8-778-653-47-92

ТРЕБУЕТСЯ, оператор катка, ТОО «Форсаж», Т. 8-702-860-13-67, 8-778-381-50-07

ТРЕБУЕТСЯ, оператор на погрузчики, ТОО «Форсаж», Т. 8-702-860-13-67, 8-778-381-50-07

ТРЕБУЕТСЯ, оператор погрузчика, ТОО «Бриз», Т. 8-775-712-24-70

ТРЕБУЕТСЯ, оператор погрузчика, угольный склад г.Шахтинска, Т. 8-702-162-11-11

ТРЕБУЕТСЯ, операторы погрузчика, иногородним предоставляется жилье, полный соц.пакет, «ГорКомТранс», Т. 8-778-848-55-58 , 56-31-81

ТРЕБУЕТСЯ, операторы погрузчиков, ТОО «Горизонт», Т. 8-778-653-47-92

ТРЕБУЕТСЯ, охранник, сутки через двое. Складская, 9, Т. 51-11-18 до 16.00

ТРЕБУЕТСЯ, слесарь по ремонту автомобилей, 3 единицы. АО «Аэропорт Сары Арка», Т. 42-85-24

ТРЕБУЕТСЯ, тракторист, 5-дневка, соц.пакет, 7-часовой рабочий день, ул.Ермекова, 116, Т. 44-16-66 , 44-16-62

ТРЕБУЕТСЯ, тракторист, ТОО «Бриз», Т. 8-775-712-24-70

ТРЕБУЕТСЯ, тракторист, ул.Ермекова, 116, ТОО «Караганда Ресурсы», Т. 44-16-62

ТРЕБУЕТСЯ, шиномонтажник, 150.000-250.000 тг, офиц.трудоустройство, 6-дневка, с 09.00-18.00 ч., Федоровка, Т. 8-701-739-30-34

ТРЕБУЕТСЯ, экскаваторщик, ТОО «Бриз», Т. 8-775-712-24-70

ТРЕБУЕТСЯ, экскаваторщик, ТОО «Форсаж», Т. 8-702-860-13-67, 8-778-381-50-07

ТРЕБУЕТСЯ, экскаваторщик, ТОО «Элитгруп», Т. 8-778-402-67-59, 8-778-178-30-97

ТРЕБУЕТСЯ, экскаваторщик, ТОО Агропромремстрой, Гапеева,4/1, Т. 34-84-48 , 8-701-795-66-76 , 8-700-202-65-80 , 34-87-07

ТРЕБУЕТСЯ, экскаваторщики, ТОО «Горизонт», Т. 8-778-653-47-92

СТРОИТЕЛЬСТВО И РЕМОНТ

/// СВЕЖИЕ ПРЕДЛОЖЕНИЯ ///

ТРЕБУЕТСЯ, плотник, Мельничный комплекс, учетный квартал 168, Т. 43-77-22 , 44-34-30 , 8-707-365-44-55 , 8-700-439-66-98

ТРЕБУЕТСЯ, разнорабочий, 70000 тг, 5-дневка, раб.день 10.00-18.00, Т. 8-777-271-69-02

ТРЕБУЕТСЯ, сантехники, электрики в бригаду, опыт работы, от 120000 тг, круглогодичная работа, Т. 8-747-704-80-81

ТРЕБУЕТСЯ, штукатуры, бетонщики, отделочники, оплата сдельная. Разнорабочие, отделочник, оплата достойная, Т. 97-40-59 , 8-705-278-03-44

ТРЕБУЕТСЯ, эл/газосварщик, АО «Аэропорт Сары Арка», Т. 42-85-24

ТРЕБУЕТСЯ, арматурщики, ТОО «Товарищ», Т. 8-778-351-52-14

ТРЕБУЕТСЯ, бетонщики, вахтовый метод, ТОО «Скиф», Т. 8-771-443-02-71

ТРЕБУЕТСЯ, бетонщики, ТОО «Престиж», Ю-В, ул.Муканова,1, Т. 8-778-653-48-08

ТРЕБУЕТСЯ, геодезист, ТОО Агропромремстрой, Гапеева,4/1, Т. 34-84-48 , 8-701-795-66-76 , 8-700-202-65-80 , 34-87-07

ТРЕБУЕТСЯ, жестянщик-кровельщик, от 150000 тг, производственный цех металлоконструкций г.Караганда, Т. 8-701-450-91-10

ТРЕБУЕТСЯ, кровельщики, ТОО Агропромремстрой, Гапеева,4/1, Т. 34-84-48 , 8-701-795-66-76 , 8-700-202-65-80 , 34-87-07

ТРЕБУЕТСЯ, маляр, производственный цех металлоконструкций г.Караганда, Т. 8-701-450-91-10

ТРЕБУЕТСЯ, мастер-прораб строительного участка, производственный цех металлоконструкций, Т. 8-701-450-91-10

ТРЕБУЕТСЯ, монтажники сайдинга, от 150000 тг, производственный цех металлоконструкций г.Караганда, Т. 8-701-450-91-10

ТРЕБУЕТСЯ, монтажники, ТОО «Скиф», Т. 8-778-350-22-71

ТРЕБУЕТСЯ, начальник участка, ТОО Агропромремстрой, Гапеева,4/1, Т. 34-84-48 , 8-701-795-66-76 , 8-700-202-65-80 , 34-87-07

ТРЕБУЕТСЯ, отделочники, от 150000 тг, производственный цех металлоконструкций г.Караганда, Т. 8-701-450-91-10

ТРЕБУЕТСЯ, отделочники, ТОО Агропромремстрой, Гапеева,4/1, Т. 34-84-48 , 8-701-795-66-76 , 8-700-202-65-80 , 34-87-07

ТРЕБУЕТСЯ, плазморезчик, от 150000 тг, производственный цех металлоконструкций г.Караганда, Т. 8-701-450-91-10

ТРЕБУЕТСЯ, плотники, г.Караганда и вахта. ТОО «Скиф», Т. 8-702-827-08-69

ТРЕБУЕТСЯ, плотники, ТОО «Скиф», Т. 8-771-443-02-71

ТРЕБУЕТСЯ, прораб, ТОО Агропромремстрой, Гапеева,4/1, Т. 34-84-48 , 8-701-795-66-76 , 8-700-202-65-80 , 34-87-07

ТРЕБУЕТСЯ, работник по обслуживанию здания, Дет.сад «Акниет»., Т. 51-77-95

ТРЕБУЕТСЯ, рабочие строительных специальностей (можно бригада), ТОО Агропромремстрой, Гапеева,4/1, Т. 34-84-48 , 8-701-795-66-76 , 8-700-202-65-80 , 34-87-07

ТРЕБУЕТСЯ, разнорабочие, 100.000 тг, ТОО «Промотход Казахстан», Ушакова, 1а, Т. 99-65-30 , 8-708-439-74-30 , 8-708-439-79-88

ТРЕБУЕТСЯ, разнорабочие, от 100000 тг, ТОО «Петростройлюкс», Т. 8-702-560-00-68

ТРЕБУЕТСЯ, разнорабочие, от 150000 тг, производственный цех металлоконструкций г.Караганда, Т. 8-701-450-91-10

ТРЕБУЕТСЯ, разнорабочие, Т. 8-702-986-88-70

ТРЕБУЕТСЯ, разнорабочий на производство, склад, опыт работы, ТОО «Натали+», Пригородная, 5, Т. 56-66-50 , 8-702-362-52-61 , 8-701-425-53-16

ТРЕБУЕТСЯ, разнорабочий, график работы с 10.00-18.00 ч., очистка территории, оплата - 3.000 тг/день, Т. 8-708-720-81-74 , 42-24-29

ТРЕБУЕТСЯ, разнорабочий, исполняющий обязанности сторожа, истопника, дворника на СТО, без вредных привычек. Оплата раз в месяц 90 000 тенге. График 2/2, Т. 8-701-227-82-32 Виталий Олегович

ТРЕБУЕТСЯ, разнорабочий, ТОО «КИАМЗ ГЕОМАШ», ул. Молокова 100/10, срочно, Т. 44-06-42 , 44-06-40

ТРЕБУЕТСЯ, сантехник, ТОО Оникс плюс, Т. 30-23-57 , 8-777-491-82-20

ТРЕБУЕТСЯ, сантехники, ТОО Агропромремстрой, Гапеева,4/1, Т. 34-84-48 , 8-701-795-66-76 , 8-700-202-65-80 , 34-87-07

ТРЕБУЕТСЯ, сварщик, 120000 тг, Пришахтинск, ТОО «Промотход Казахстан», Ушакова, 1а, Т. 99-65-30 , 8-708-439-74-30 , 8-708-439-79-88

ТРЕБУЕТСЯ, сварщик, г.Караганда. ТОО «Форд», Т. 8-778-805-08-86

ТРЕБУЕТСЯ, сварщик, от 120000 тг, ТОО «КИАМЗ ГЕОМАШ», ул. Молокова 100/10, срочно, Т. 44-06-42 , 44-06-40

ТРЕБУЕТСЯ, сварщик, ТОО Агропромремстрой, Гапеева,4/1, Т. 34-84-48 , 8-701-795-66-76 , 8-700-202-65-80 , 34-87-07

ТРЕБУЕТСЯ, сварщики, вахтовый метод, ТОО «Скиф», Т. 8-702-827-08-69

ТРЕБУЕТСЯ, сварщики, от 150000 тг, производственный цех металлоконструкций г.Караганда, Т. 8-701-450-91-10

ТРЕБУЕТСЯ, слесари механосборочных работ, от 150000 тг, производственный цех металлоконструкций г.Караганда, Т. 8-701-450-91-10

ТРЕБУЕТСЯ, слесарь, опыт работы, КСК, 11а мк-р, Т. 78-91-07 , 8-702-617-51-09

ТРЕБУЕТСЯ, слесарь-истопник, Баня, Щорса, 21, Т. 30-96-81 , 8-708-845-04-75

ТРЕБУЕТСЯ, слесарь-сантехник, АО «Аэропорт Сары Арка», Т. 42-85-24

ТРЕБУЕТСЯ, слесаря, ТОО «Скиф», Т. 8-771-443-02-71

ТРЕБУЕТСЯ, сметчик, ТОО Агропромремстрой, Гапеева,4/1, Т. 34-84-48 , 8-701-795-66-76 , 8-700-202-65-80 , 34-87-07

ТРЕБУЕТСЯ, столяр-станочник, опыт работы, ТОО «Натали+», Пригородная, 5, Т. 56-66-50 , 8-702-362-52-61 , 8-701-425-53-16

ТРЕБУЕТСЯ, столяры, г.Караганда и вахта. ТОО «Скиф», Т. 8-702-827-08-69

ТРЕБУЕТСЯ, строители на сезонную работу, АО «Аэропорт Сары Арка», Т. 42-85-24

ТРЕБУЕТСЯ, строитель (отделочные работы), 100000 тг, 5/2. Центр бокса, Республики,11/3, Т. 50-77-22 , 8-775-844-84-48

ТРЕБУЕТСЯ, техник-сантехник, КГКП «Карагандинский Государственный Театр им.Станиславского», срочно, Т. 30-11-97

ТРЕБУЕТСЯ, штукатур-маляр, АО «Аэропорт Сары Арка», Т. 42-85-24

ТРЕБУЕТСЯ, эл/монтажники группа эл/безопасности 3-5, от 120.000 и выше тг, желателен опыт работы. ТОО «Бизнес Микс», Т. 8-705-155-46-60

ТРЕБУЕТСЯ, эл/монтер по ремонту и обслуживанию эл/оборудования, АО «Аэропорт Сары Арка», Т. 42-85-24

ТРЕБУЕТСЯ, эл/монтер по ремонту наземного оборудования, АО «Аэропорт Сары Арка», Т. 42-85-24

ТРЕБУЕТСЯ, эл/сварщик, 120.000 тг, КСК «Маяк», Т. 51-81-41

ТРЕБУЕТСЯ, электрик, от 150000 тг, производственный цех металлоконструкций г.Караганда, Т. 8-701-450-91-10

ТРЕБУЕТСЯ, электрик, раб.день 9.00-18.00, Гапеева, 9/2, Т. 8-701-727-14-47

ТРЕБУЕТСЯ, электрик, ТОО Оникс плюс, Т. 30-23-57 , 8-777-491-82-20

ТРЕБУЕТСЯ, электрики, иногородним предоставляется жилье, полный соц.пакет, «ГорКомТранс», Т. 8-778-848-55-58 , 56-31-81 отдел кадров

ОФИС

/// СВЕЖИЕ ПРЕДЛОЖЕНИЯ ///

ТРЕБУЕТСЯ, оператор в торговую компанию, Т. 8-700-316-57-47

ТРЕБУЕТСЯ, администратор, Банный комплекс Карбышева, 2/5, Т. 8-778-415-12-75

ТРЕБУЕТСЯ, бухгалтер, АО «Аэропорт Сары Арка», Т. 42-85-24

ТРЕБУЕТСЯ, бухгалтер, пос.Доскей, Т. 98-01-93 , 8-777-540-55-03

ТРЕБУЕТСЯ, зам.гл.бухгалтера по налогам и з/п, АО «Аэропорт Сары Арка», Т. 42-85-24

ТРЕБУЕТСЯ, оператор 1С, бухгалтерия, 130.000 тг, ул.Молокова,112, Т. 44-14-72

ТРЕБУЕТСЯ, специалист по государственным закупкам, 150000 тг, пятидневка. Резюме отправлять на эл.почту : geologist_artel@mail.ru. ТОО «Производственно-Изыскательская Артель, Т. 8-708-436-05-44 , 36-05-44

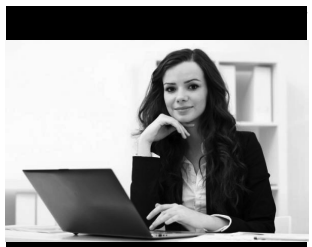

ТРЕБУЕТСЯ, помощник предпринимателя, Резюме на ватсап, Т. 8-702-057-13-26

ТРЕБУЕТСЯ, агент по туризму, АО «Аэропорт Сары Арка», Т. 42-85-24

ТРЕБУЕТСЯ, бухгалтер ведущий, иногородним предоставляется жилье, полный соц.пакет, «ГорКомТранс», Т. 8-778-848-55-58 , 56-31-81

ТРЕБУЕТСЯ, бухгалтер материального стола, ТОО «Промотход Казахстан», Ушакова, 1а, Т. 99-65-30 , 8-708-439-74-30 , 8-708-439-79-88

ТРЕБУЕТСЯ, бухгалтер расчетный, опыт работы, иногородним предоставляется жилье, полный соц.пакет, «ГорКомТранс», Т. 8-778-848-55-58 , 56-31-81

ТРЕБУЕТСЯ, делопроизводитель, в школу-интернат. Оплата при собеседовании, Т. 25-57-71

ТРЕБУЕТСЯ, менеджер по логистике, Пришахтинск, ТОО «Промотход Казахстан», Ушакова, 1а, Т. 99-65-30 , 8-708-439-74-30 , 8-708-439-79-88

ТРЕБУЕТСЯ, оператор 1С, график 6/1, «Алып-2008», Т. 35-71-74

ТРЕБУЕТСЯ, помощница руководителя, ИП, ул.Анжерская, Т. 8-701-568-63-08

ТРЕБУЕТСЯ, секретарь, оклад 48.900 тг, полный раб.день, 5-дневка, опыт работы обязателен. ОА Казтелерадио, Т. 8-777-134-52-01

ТРЕБУЕТСЯ, специалист-делопроизводитель, АО «Аэропорт Сары Арка», Т. 42-85-24

ТРЕБУЕТСЯ, студент юридического факультета, Т. 8-707-400-97-27

ИНЖЕНЕРНО-ТЕХНИЧЕСКИЕ РАБОТНИКИ

ТРЕБУЕТСЯ, дезинфектор, Сатыбалдина,2, Медицинский центр GIO TRADE, Т. 77-21-11

ТРЕБУЕТСЯ, инженер ПТО, ТОО Агропромремстрой, Гапеева,4/1, Т. 34-84-48 , 8-701-795-66-76 , 8-700-202-65-80 , 34-87-07

ТРЕБУЕТСЯ, инженер-сметчик, на руки - 250.000 тг, составление сметной документации, подготовка тех.документов, расчет стоимости, учет выполненных работ, 5-дневка, соц.пакет, бесплатный обед. ТОО «Элитгрупп», Т. 8-778-402-67-59, 8-778-178-30-97

ТРЕБУЕТСЯ, инженер-сметчик, оклад 250.000 тг, 5 дневка, бесплатно обед, соц.пакет, г.Караганда. ТОО «Элитгрупп», Т. 8-778-402-67-59, 8-778-178-30-97

ТРЕБУЕТСЯ, инженер-химик, Сатыбалдина,2, Медицинский центр GIO TRADE, Т. 77-21-11

ТРЕБУЕТСЯ, инженер-электрик, АО «Аэропорт Сары Арка», Т. 42-85-24

ТРЕБУЕТСЯ, конструктор в области машиностроения, В ТОО Карагандинский Инструментальный Арматурный Механический завод «ГЕОМАШ», ул.Молокова, 100/10, Т. 44-06-40

ПРОЧЕЕ

/// СВЕЖИЕ ПРЕДЛОЖЕНИЯ ///

ТРЕБУЕТСЯ, Работники, от 100000 тг, Т. 8-705-627-75-62

ТРЕБУЕТСЯ, Работники, от 100000 тг, Т. 8-705-627-75-62

ТРЕБУЕТСЯ, Работники, от 100000 тг, Т. 8-705-627-75-62

ТРЕБУЕТСЯ, Работники, от 100000 тг, Т. 8-705-627-75-62

ТРЕБУЕТСЯ, Работники, от 100000 тг, Т. 8-705-627-75-62

ТРЕБУЕТСЯ, костюмер, КГКП «Карагандинский Государственный Театр им.Станиславского», срочно, Т. 30-11-97

ТРЕБУЕТСЯ, агент по авиаперевозкам, АО «Аэропорт Сары Арка», Т. 42-85-24

ТРЕБУЕТСЯ, дежурный справочного бюро, АО «Аэропорт Сары Арка», Т. 42-85-24

ТРЕБУЕТСЯ, зав.складом, ТОО «Элитгруп», Т. 8-778-402-67-59, 8-778-178-30-97

ТРЕБУЕТСЯ, инспектор-профайлер, образование психолога. АО «Аэропорт Сары Арка», Т. 42-85-24

ТРЕБУЕТСЯ, кладовщик, «Алып-2008», Т. 35-71-74

ТРЕБУЕТСЯ, певица, бэк-вокалистка, без в/п, можно без опыта, Т. 51-03-35, 8-778-206-58-53

ТРЕБУЕТСЯ, танцовщицы и ведущая, на новогодние корпоративы, Т. 51-03-35, 8-778-206-58-53

Сообщения

ОБ ОТКРЫТИИ НАСЛЕДСТВЕННЫХ ДЕЛ

ПОСЛЕ смерти Абдрахманова Айдара Тусуповича, умершего 23.05.2020 года, открыто наследственное дело. Всем заинтересованным лицам обращаться к нотариусу Турехановой Л.К. по адресу: г.Караганда,пр.Н.Назарбаева,9-13, Т. 42-62-13

ПОСЛЕ смерти Авдеевой Татьяны Алексеевны, умершей 04.09.2020 года открыто наследственное дело. Всем заинтересованным лицам обращаться к нотариусу Султангазиной К.Б., по адресу: г.Караганда, пр.Строителей, 22, Т. 35-47-56

ПОСЛЕ смерти Аканаевой Ботагоз Каирлаевны, умершей 29 июня 2020 года, открыто наследственное дело. Всем заинтересованным лицам обращаться к нотариусу Сарбасовой А.А. по адресу: г.Караганда, 19 мк-р,д.55, Т. 8-702-158-02-58

ПОСЛЕ смерти Андрианова Сергея Вениаминовича, умершего 09 апреля 2020 года, открыто наследственное дело. Всем заинтересованным лицам обращаться к нотариусу Оразалиной К.Т, по адресу: г.Караганда, К.Маркса, 5.,

ПОСЛЕ смерти Антон Ивана Филипповича,умершего 01.04.2020 года, открыто наследственное дело. Всем заинтересованным лицам обращаться к нотариусу Бексултановой А.К. по адресу: г.Караганда, ул.Ерубаева,д.34, оф.205, Т. 40-07-72

ПОСЛЕ смерти Антонова Владимира Васильевича, умершего 13.02.2020 года, открыто наследственное дело. Всем заинтересованным лицам обращаться к нотариусу Елеусизовой З.Н. по адресу: г.Караганда, ул.Комиссарова, 28, Т. 25-03-74

ПОСЛЕ смерти Аралбаева Ермека Маденовича, умершего 04.05.2020 года, открыто наследственное дело. Всем заинтересованным лицам обращаться к нотариусу Апиевой А.Н. по адресу: г. Караганда, мк-р Степной-3, д.3, Т. 34-47-97 , 8-701-420-35-12

ПОСЛЕ смерти Аукешева Сакена Омирбековича, умершего 12.08.2020 года, открыто наследственное дело. Всем заинтересованным лицам обращаться к нотариусу Джукан С.С. по адресу: г.Караганда, ул.Мануильского, 12-22,

ПОСЛЕ смерти Бабич Фаины Ивановны, умершей 12.05.2020 года, открыто наследственное дело. Всем заинтересованным лицам обращаться к нотариусу Зорину С.Б. (лицензия №19021307 от 24.10.2019 г) по адресу: г.Караганда, пр.Н.Абдирова, 23/2, Т. 8-700-158-16-11

ПОСЛЕ смерти Боровкова Александра Алеевича, умершего 25.03.2020 года, открыто наследственное дело. Всем заинтересованным лицам обращаться к нотариусу Боранбаевой Т.Ж. по адресу: г.Караганда, ул.Зелинского, 24/1,

ПОСЛЕ смерти Бражниковой Надежды Ярославовны, умершей 07.08.2020 года, открыто наследственное дело. Всем заинтересованным лицам обращаться к нотариусу города Караганды Мурзакаримовой Г.М. (ЛИЦЕНЗИЯ № 0001650 от 15.10.2003 г.) по адресу: г.Караганда, улица Магнитогорская, 35, офис 10, Т. 45-87-21 , 8-701-277-54-12

ПОСЛЕ смерти Бредихиной Елены Николаевны, умершей 16.09.2020 года, открыто наследственное дело. Всем заинтересованным лицам обращаться к нотариусу Потаповой Т.Г. по адресу: Караганда, Муканова,28, н.п.85, Т. 50-51-11 , 8-701-433-61-27

ПОСЛЕ смерти Будчинени Светланы Михайловны, умершей 21.04.2020 года, открыто наследственное дело. Всем заинтересованным лицам обращаться к нотариусу Махабаевой С.Т. по адресу: г.Караганда, пр.Б.Жырау, д.77, здание «Панорамы», Т. 50-76-40 , 8-701-222-82-03 , 8-705-751-21-18

ПОСЛЕ смерти Волобуевой Евдокии Дмитриевны, умершей 10.03.2020 года, открыто наследственное дело. Всем заинтересованным лицам обращаться к нотариусу Сембековой Г.С. по адресу: г.Караганда, ул.К.Маркса, д.5, кв.136, Т. 8-747-141-90-90

ПОСЛЕ смерти Воротынцева Виктора Ивановича, умершего 08.09.2020 года, открыто наследственное дело. Всем заинтересованным лицам обращаться к нотариусу Курган С.А. по адресу: г.Караганда, Б.Жырау, 11,

ПОСЛЕ смерти Гаврилова Вячеслава Николаевича, умершего 20 февраля 2020 года, открыто наследственное дело. Всем заинтересованным лицам обращаться к нотариусу Шагировой Р.Р. по адресу: г.Караганда, ул.Зелинского, 24/1-101, Т. 53-43-88

ПОСЛЕ смерти Гилазиевой Милауши Мансуровны, умершей 02 июля 2020 года, открыто наследственное дело. Всем заинтересованным лицам обращаться к нотариусу Жакуповой М.О. по адресу: г.Караганда, 12 мк-р, д.5, Т. 8-708-905-14-40

ПОСЛЕ смерти Голой Любовь Ивановны, умершей 05.07.2020 года, открыто наследственное дело. Всем заинтересованным лицам обращаться к нотариусу Боранбаевой Т.Ж. по адресу: г.Караганда, ул.Зелинского, 24/1,

ПОСЛЕ смерти Горбатенко Валерия Петровича, умершего 06 мая 2020 года, открыто наследственное дело. Всем заинтересованным лицам обращаться к нотариусу Захаровой О.В. (лиц.0000961 МЮ РК 29.12.01 г.) по адресу: г.Караганда, ул.Ермекова, 21, оф.3,

ПОСЛЕ смерти Горбуновой Надежды Алексеевны, умершей 09 апреля 2020 года, открыто наследственное дело. Всем заинтересованным лицам обращаться к нотариусу Боранбаевой Т.Ж. по адресу: г.Караганда, ул.Зелинского, 24/1,

ПОСЛЕ смерти Гордейко Дмитрия Александровича, умершего 25.05.2020 года, открыто наследственное дело. Всем заинтересованным лицам обращаться к нотариусу Азимбаеву К.К. по адресу: г.Караганда, 17 мк-р, д.48/2, Т. 50-35-99

ПОСЛЕ смерти Григорьева Владимира Ильича, умершего 08 августа 2020 года, открыто наследственное дело. Всем заинтересованным лицам обращаться к нотариусу Шагировой Р.Р. по адресу: г.Караганда, ул.Зелинского, 24/1-101, Т. 53-43-88

ПОСЛЕ смерти Грицай Аллы Сергеевны, умершей 07.06.2020 года, открыто наследственное дело. Всем заинтересованным лицам обращаться к нотариусу Даутпаевой Д.А. по адресу: г.Караганда, ул.Пичугина, д.250, н.п.2, Т. 47-74-90

ПОСЛЕ смерти Грищенко Марии Григорьевны, умершей 18 июня 2020 года, открыто наследственное дело. Всем заинтересованным лицам обращаться к нотариусу Бошановой Г.А. по адресу: г.Караганда, пр.С.Сейфуллина, д.1-46, Т. 30-49-26

ПОСЛЕ смерти Гуртового Сергея Трофимовича, умершего 22 апреля 2020 года, открыто наследственное дело. Всем заинтересованным лицам обращаться к нотариусу Нысанбаевой А.С. по адресу: г.Караганда, Сатыбалдина,29,

ПОСЛЕ смерти Дубовикова Андрея Николаевича, умершего 3 апреля 2020 года, открыто наследственное дело. Всем заинтересованным лицам обращаться к нотариусу Боранбаевой Т.Ж. по адресу: г.Караганда, ул.Зелинского, 24/1,

ПОСЛЕ смерти Дюсенбековой Аклимы, умершей 18 июня 2020 года, открыто наследственное дело. Всем заинтересованным лицам обращаться к нотариусу Ахметжановой Г.Ж. по адресу: г.Караганда, ул.Кривогуза, 30, оф.21,

ПОСЛЕ смерти Жакупова Амангельды Рымхановича, умершего 22.06.2019 года, открыто наследственное дело. Всем заинтересованным лицам обращаться к нотариусу Ермаганбетовой А.К, по адресу: г.Караганда, Б.Жырау, 34,

ПОСЛЕ смерти Жаманова Еркебулана Касымовича, умершего 23.07.2004 года, открыто наследственное дело. Всем заинтересованным лицам обращаться к нотариусу Ермагамбетовой А.К (Лицензия № 0000362 выдана МЮ РК 03.04.1999 г), по адресу: г.Караганда, Б.Жырау, 34,

ПОСЛЕ смерти Заливадного Ивана Петровича, умершего 18.12.1993 года, открыто наследственное дело. Всем заинтересованным лицам обращаться к нотариусу Даутпаевой Д.А. по адресу: г.Караганда, ул.Пичугина, д.250, н.п.2, Т. 47-74-90

ПОСЛЕ смерти Золотарёвой Александры Алексеевны, умершей 27 марта 2020 года, открыто наследственное дело. Всем заинтересованным лицам обращаться к нотариусу Азимбаеву К.К. по адресу: г.Караганда, 17 мк-р, д.48/2, Т. 50-35-99

ПОСЛЕ смерти Иванова Андрея Владимировича, умершего 2 апреля 2020 года, открыто наследственное дело. Всем заинтересованным лицам обращаться к нотариусу Шагировой Р.Р. по адресу: г.Караганда, ул.Зелинского, 24/1-101,

ПОСЛЕ смерти Ивановой Нины Михайловны, умершей 06.07.2020 года, открыто наследственное дело. Всем заинтересованным лицам обращаться к нотариусу Опариной Л.Е. по адресу: г.Караганда, ул.Ержанова,д.18, Т. 8-705-828-47-41

ПОСЛЕ смерти Исаенко Александра Михайловича, умершего 15.03.2020 года, открыто наследственное дело. Всем заинтересованным лицам обращаться к нотариусу Сулеймановой Г.М. по адресу: г.Караганда, Степной-2, д.1(6-7), кв.184,

ПОСЛЕ смерти Каймолдиной Макен Алимкуловны, умершей 19.06.2020 года, открыто наследственное дело. Всем заинтересованным лицам обращаться к нотариусу Кульбаеву Е.И по адресу: г.Караганда, ул.Комиссарова,35а, Т. 41-34-09 , 8-700-920-64-41

ПОСЛЕ смерти Калабаева Танатара Балабековича, умершего 26 сентября 2003 года, открыто наследственное дело. Всем заинтересованным лицам обращаться к нотариусу Азимбаеву К.К. по адресу: г.Караганда, 17 мк-р, д.48/2, Т. 50-35-99

ПОСЛЕ смерти Ким Евгения Павловича, умершего 14.07.2020 года, открыто наследственное дело. Всем заинтересованным лицам обращаться к нотариусу Молдагалиевой Д.М. Лицензия 0001669 от 30.10.2003г, по адресу: г.Караганда, ул.Ерубаева, 20, оф.312, 3 эт., Т. 8-701-479-75-10

ПОСЛЕ смерти Кобер Варвары Денисовны, умершей 03.07.2003 года, открыто наследственное дело. Всем заинтересованным лицам обращаться к нотариусу Карипбаевой Р.А. по адресу: г.Караганда, мк-р Степной-4,д.27, Т. 32-69-03

ПОСЛЕ смерти Кобиняковой Валентины Гавриловны, умершей 19 июля 2020 года, открыто наследственное дело. Всем заинтересованным лицам обращаться к нотариусу Алимбекову Х.Х. по адресу: г.Караганда, 17 мк-р,д.43, Т. 46-19-36 , 8-777-320-92-67

ПОСЛЕ смерти Колодий Юрия Влодимировича, умершего 20 февраля 2020 года, открыто наследственное дело. Всем заинтересованным лицам обращаться к нотариусу Абильдиновой К.А. по адресу: г.Караганда, Язева,10, Т. 35-62-18 , 8-705-300-24-83

ПОСЛЕ смерти Копылиной Таисии Ивановны, умершей 8 августа 2020 года, открыто наследственное дело. Всем заинтересованным лицам обращаться к нотариусу Шагировой Р.Р. по адресу: г.Караганда, ул.Зелинского, 24/1-101,

ПОСЛЕ смерти Коровиной Зои Дмитриевны, умершей 13 апреля 2020 года, открыто наследственное дело. Всем заинтересованным лицам обращаться к нотариусу Сембаевой Ж.К. по адресу: г. Караганда, ул.Язева, д.15, Т. 8-700-451-99-55

ПОСЛЕ смерти Косякиной Раисы Алексеевны, умершей 14.07.2020 года, открыто наследственное дело. Всем заинтересованным лицам обращаться к нотариусу Раскладко Л.А. по адресу: Караганда, Н.Абдирова, 17, н.п.1,

ПОСЛЕ смерти Кошакаева Амангельды Аристаевича, умершего 12 июля 2020 года, открыто наследственное дело. Всем заинтересованным лицам обращаться к нотариусу Хамзиной Г.Р, по адресу: г.Караганда, пр.Н.Назарбаева, д.72, каб.118,

ПОСЛЕ смерти Кошелевой Натальи Ивановны, умершей 25.04.2020 года, открыто наследственное дело. Всем заинтересованным лицам обращаться к нотариусу Курган С.А. по адресу: г.Караганда, Б.Жырау, 11, Т. 42-67-86

ПОСЛЕ смерти Куликовой Лидии Васильевны, умершей 20.06.2020 года, открыто наследственное дело. Всем заинтересованным лицам обращаться к нотариусу Имашевой М.Р. по адресу: г.Караганда, пр. Н.Назарбаева 64/1 - 110, Т. 51-60-09 , 8-701-311-15-33

ПОСЛЕ смерти Ли Никиты, умершего 8 марта 2020 года, открыто наследственное дело. Всем заинтересованным лицам обращаться к нотариусу Пучковой Н.Ю. по адресу: г.Караганда, ул.Ермекова, 81, оф.60, Т. 50-47-22

ПОСЛЕ смерти Лукиной Надежды Матвеевны, умершей 01.07.2020 года, открыто наследственное дело. Всем заинтересованным лицам обращаться к нотариусу Тютяевой К.А. (лиц.№0003023 от 03.06.2010 года) по адресу: г.Караганда, ул.Лободы, д.31/3, оф.25, Т. 8-701-599-21-46

ПОСЛЕ смерти Лустиной Зои Владимировны, умершей 07.04.2020 года, открыто наследственное дело. Всем заинтересованным лицам обращаться к нотариусу Дарданбаевой Ж.К. по адресу: г.Караганда, ул.Ленина,2, Т. 41-12-32

ПОСЛЕ смерти Малахова Николая Алексеевича, умершего 27.07.2020 года, открыто наследственное дело. Всем заинтересованным лицам обращаться к нотариусу Тлеулиновой Г.М. по адресу: г.Караганда, ул.К.Маркса, д.5, кв.1,

ПОСЛЕ смерти Марал Фаизы Жумабеккызы, умершей 15.01.2011 года, открыто наследственное дело. Всем заинтересованным лицам обращаться к нотариусу Ермагамбетовой А.К (Лицензия № 0000362 выдана МЮ РК 03.04.1999 г), по адресу: г.Караганда, Б.Жырау, 34,

ПОСЛЕ смерти Марченко Антонины Карловны, умершей 26.05.2020 года, открыто наследственное дело. Всем заинтересованным лицам обращаться к нотариусу Ахметжанова М.С. по адресу: г.Караганда, пр.Шахтеров, 5/2, здание ЦОН,

ПОСЛЕ смерти Марченко Николая Николаевича, умершего 02.07.2020 года, открыто наследственное дело. Всем заинтересованным лицам обращаться к нотариусу Тютяевой К.А. (лиц.№0003023 от 03.06.2010 года) по адресу: г.Караганда, ул.Лободы, д.31/3, оф.25, Т. 8-701-599-21-46

ПОСЛЕ смерти Марченковой Марины Викторовны, умершей 21 апреля 2020 года, открыто наследственное дело. Всем заинтересованным лицам обращаться к нотариусу Агдарбекову М.Т. по адресу: г.Караганда. ул.Зелинского, 26/1,

ПОСЛЕ смерти Матюхина Петра Александровича, умершего 06.08.2020 года, открыто наследственное дело. Всем заинтересованным лицам обращаться к нотариусу Опариной Л.Е. по адресу: г.Караганда, ул.Ержанова,д.18, Т. 8-705-828-47-41

ПОСЛЕ смерти Матющенко Татьяны Николаевны, умершей 04.09.2020 года, открыто наследственное дело. Всем заинтересованным лицам обращаться к нотариусу Тәти С.Қ. по адресу: г.Караганда, ул.Гоголя, 51/4, каб.10 ТД Сокол, Т. 8-701-648-62-66 , 50-71-48

ПОСЛЕ смерти Маулетова Саина Бахтыгалиевича, умершего 15 сентября 2020 года, открыто наследственное дело. Всем заинтересованным лицам обращаться к нотариусу Курган С.А. по адресу: г.Караганда, Б.Жырау, 11, Т. 42-67-86

ПОСЛЕ смерти Махмутова Искандара Фирзантовича, умершего 23.08.2020 года, открыто наследственное дело. Всем заинтересованным лицам обращаться к нотариусу Рымжановой Л.Д, по адресу: г.Караганда, пр.Н.Назарбаева, д.7, Т. 8-701-191-68-34

ПОСЛЕ смерти Мейрханова Оралхана, умершего 01 мая 2020 года, открыто наследственное дело. Всем заинтересованным лицам обращаться к нотариусу Усманову Т.К. (лиц.№0001542 от 05.08.2003 г.) по адресу: г.Караганда, ул.Магнитогорская,35, Т. 45-86-97

ПОСЛЕ смерти Мозгового Владимира Александровича, умершего 10.08.2020 года, открыто наследственное дело. Всем заинтересованным лицам обращаться к нотариусу Махабаевой С.Т. по адресу: г.Караганда, пр.Б.Жырау, д.77, здание «Панорамы», Т. 50-76-40 , 8-701-222-82-03 , 8-705-751-21-18

ПОСЛЕ смерти Наскакова Андрея Сергеевича, умершего 18.07.2020 года, открыто наследственное дело. Всем заинтересованным лицам обращаться к нотариусу Джукан С.С. по адресу: г.Караганда, ул.Мануильского, 12-22,

ПОСЛЕ смерти Негуляевой Зинаиды Никифировны, умершей 28.08.2020 года, открыто наследственное дело. Всем заинтересованным лицам обращаться к нотариусу Ермагамбетовой А.К (Лицензия № 0000362 выдана МЮ РК 03.04.1999 г), по адресу: г.Караганда, Б.Жырау, 34,

ПОСЛЕ смерти Пак Владимира, умершего 28.06.2020 года, открыто наследственное дело. Всем заинтересованным лицам обращаться к нотариусу Тәти С.Қ. по адресу: г.Караганда, ул.Гоголя, 51/4, каб.10 ТД Сокол, Т. 8-701-648-62-66 , 50-71-48

ПОСЛЕ смерти Понарьина Сергея Васильевича, умершего 26 апреля 2020 года, открыто наследственное дело. Всем заинтересованным лицам обращаться к нотариусу Наумову А.Ю, по адресу: г.Караганда, ул.Зелинского, 24/3,

ПОСЛЕ смерти Ресниной Елены Дмитриевны, умершей 11 апреля 2020 года, открыто наследственное дело. Всем заинтересованным лицам обращаться к нотариусу Усманову Т.К. (лиц.№0001542 от 05.08.2003 г.) по адресу: г.Караганда, ул.Магнитогорская,35, Т. 45-86-97

ПОСЛЕ смерти Рогожкиной Надежды Павловны, умершей 19 апреля 2020 года, открыто наследственное дело. Всем заинтересованным лицам обращаться к нотариусу Жаканову Г.М. по адресу: г.Караганда, ул.М.Маметовой, 115,

ПОСЛЕ смерти Рощук Натальи Гавриловны, умершей 17 июля 2020 года, открыто наследственное дело. Всем заинтересованным лицам обращаться к нотариусу Алимбекову Х.Х. по адресу: г.Караганда, 17 мк-р,д.43, Т. 46-19-36 , 8-777-320-92-67

ПОСЛЕ смерти Рябинина Григория Терентьевича, умершего 2 января 1988 года, открыто наследственное дело. Всем заинтересованным лицам обращаться к нотариусу Шагировой Р.Р. по адресу: г.Караганда, ул.Зелинского, 24/1-101,

ПОСЛЕ смерти Рябининой Дарьи Захаровны, умершей 16 августа 1977 года, открыто наследственное дело. Всем заинтересованным лицам обращаться к нотариусу Шагировой Р.Р. по адресу: г.Караганда, ул.Зелинского, 24/1-101,

ПОСЛЕ смерти Садвокасова Сергазы Тулехановича, умершего 20 апреля 2020 года, открыто наследственное дело. Всем заинтересованным лицам обращаться к нотариусу Боранбаевой Т.Ж. по адресу: г.Караганда, ул.Зелинского, 24/1,

ПОСЛЕ смерти Сеитова Нурлана Абильдиновича, умершего 12.07.2020 года, открыто наследственное дело. Всем заинтересованным лицам обращаться к нотариусу Султангазиной К.Б., по адресу: г.Караганда, пр.Строителей, 22, Т. 35-47-56

ПОСЛЕ смерти Семенихина Сергея Николаевича, умершего 01.04.2020 года, открыто наследственное дело. Всем заинтересованным лицам обращаться к нотариусу Мукатовой С.Н (лицензия №12008611 от 13.08.2012 г), по адресу: г.Караганда, ул.Ерубаева,48, оф.2, Т. 78-46-45

ПОСЛЕ смерти Серикова Кайркена Баязитовича, умершего 09.07.2020 года, открыто наследственное дело. Всем заинтересованным лицам обращаться к нотариусу Сембековой Г.С. по адресу: г.Караганда, ул.К.Маркса, д.5, кв.136,

ПОСЛЕ смерти Сидельникова Юрия Васильевича, умершего 27 мая 2020 года, открыто наследственное дело. Всем заинтересованным лицам обращаться к нотариусу Шоновой А.С. по адресу: г.Караганда, ул.Мануильского,12-22.,

ПОСЛЕ смерти Смирновой Надежды Петровны, умершей 27.06.2020 года, открыто наследственное дело. Всем заинтересованным лицам обращаться к нотариусу Ахметжановой Г.Ж. по адресу: г.Караганда, ул.Кривогуза, 30, оф.21,

ПОСЛЕ смерти Столер Татьяны Петровны, умершей 27.03.2020 года, открыто наследственное дело. Всем заинтересованным лицам обращаться к нотариусу Сембековой Г.С. по адресу: г.Караганда, ул.К.Маркса, д.5, кв.136,

ПОСЛЕ смерти Сторожева Николая Ивановича, умершего 10 апреля 2020 года, открыто наследственное дело. Всем заинтересованным лицам обращаться к нотариусу Назарбековой Д.Р., по адресу: г.Караганда, Гульдер-1,д.3,

ПОСЛЕ смерти Тергеубековой Кулян Бейсембаевны, умершей 23.07.2020 года, открыто наследственное дело. Всем заинтересованным лицам обращаться к нотариусу Карипбаевой Р.А. по адресу: г.Караганда, мк-р Степной-4,д.27, Т. 32-69-03

ПОСЛЕ смерти Тургамбаева Нурыма Алигазыевича, умершего 04.07.2020 года, открыто наследственное дело. Всем заинтересованным лицам обращаться к нотариусу Турехановой Л.К. по адресу: г.Караганда, пр.Н.Назарбаева, 9-13, Т. 42-62-13

ПОСЛЕ смерти Тусупбекова Таужана, умершего 15.01.2010 года, открыто наследственное дело. Всем заинтересованным лицам обращаться к нотариусу Жетписовой Г.Ж. по адресу: г.Караганда, ул. Чкалова, 7, Т. 8-701-468-30-30

ПОСЛЕ смерти Түсіпбек Қайыржана, умершего 14.07.2020 года, открыто наследственное дело. Всем заинтересованным лицам обращаться к нотариусу Жетписовой Г.Ж. по адресу: г.Караганда, ул. Чкалова, 7, Т. 8-701-468-30-30

ПОСЛЕ смерти Умертаева Толеужана Токеновича, умершего 08.03.2020 года, открыто наследственное дело. Всем заинтересованным лицам обращаться к нотариусу Ахметовой Г.М. по адресу: г.Караганда, пр.Б.Жырау, 49/6, оф.116В, Т. 99-61-80

ПОСЛЕ смерти Фахрутдинова Фаила Халимовича, умершего 16 июня 2020 года, открыто наследственное дело. Всем заинтересованным лицам обращаться к нотариусу Боранбаевой Т.Ж. по адресу: г.Караганда, ул.Зелинского, 24/1,

ПОСЛЕ смерти Федоровой Елизаветы Васильевны, умершей 25 апреля 2020 года, открыто наследственное дело. Всем заинтересованным лицам обращаться к нотариусу Шагировой Р.Р. по адресу: г.Караганда, ул.Зелинского, 24/1-101,

ПОСЛЕ смерти Франко Дмитрия Захаровича, умершего 21.07.2020 года, открыто наследственное дело. Всем заинтересованным лицам обращаться к нотариусу города Караганды Мурзакаримовой Г.М. (ЛИЦЕНЗИЯ № 0001650 от 15.10.2003 г.) по адресу: г.Караганда, улица Магнитогорская, 35, офис 10, Т. 45-87-21 , 8-701-277-54-12

ПОСЛЕ смерти Хакимовой Аягоз Бахчановны, умершей 19.05.2020 года, открыто наследственное дело. Всем заинтересованным лицам обращаться к нотариусу Килибаевой М.Т. по адресу: г.Караганда, ул.Ермекова, 60,

ПОСЛЕ смерти Хасановой Хабиры Хусаиновны, умершей 06 июля 2019 года, открыто наследственное дело. Всем заинтересованным лицам обращаться к нотариусу Сарбасовой А.А. по адресу: г.Караганда, 19 мк-р,д.55, Т. 8-702-158-02-58

ПОСЛЕ смерти Хегай Татьяны Николаевны, умершей 30.06.2020 года, открыто наследственное дело. Всем заинтересованным лицам обращаться к нотариусу Молдагалиевой Д.М. Лицензия 0001669 от 30.10.2003г, по адресу: г.Караганда, ул.Ерубаева, 20, оф.312, 3 эт., Т. 8-701-479-75-10

ПОСЛЕ смерти Хохловой Татьяны Николаевны, умершей 24.08.1958 года, открыто наследственное дело. Всем заинтересованным лицам обращаться к нотариусу Боранбаевой Т.Ж. по адресу: г.Караганда, ул.Зелинского, 24/1,

ПОСЛЕ смерти Чернышева Юрия Михайловича, умершего 26 августа 2020 года, открыто наследственное дело. Всем заинтересованным лицам обращаться к нотариусу Шагировой Р.Р. по адресу: г.Караганда, ул.Зелинского, 24/1-101,

ПОСЛЕ смерти Чурсовой Капитолины Александровны, умершей 22 ноября 2014 года, открыто наследственное дело. Всем заинтересованным лицам обращаться к нотариусу Пучковой Н.Ю. по адресу: г.Караганда, ул.Ермекова, 81, оф.60, Т. 50-47-22

ПОСЛЕ смерти Шахова Петра Альбертовича, умершего 13.07.2020 года, открыто наследственное дело. Всем заинтересованным лицам обращаться к нотариусу Тютяевой К.А. (лиц.№0003023 от 03.06.2010 года) по адресу: г.Караганда, ул.Лободы, д.31/3, оф.25, Т. 8-701-599-21-46

ПОСЛЕ смерти Шуриной Людмилы Васильевны, умершей 10.02.2020 года, открыто наследственное дело. Всем заинтересованным лицам обращаться к нотариусу Курган С.А. по адресу: г.Караганда, Б.Жырау, 11, Т. 42-67-86

ПОСЛЕ смерти Щеголевой Марии Григорьевны, умершей 28 марта 2020 года, открыто наследственное дело. Всем заинтересованным лицам обращаться к нотариусу Усманову Т.К. (лиц.№0001542 от 05.08.2003 г.) по адресу: г.Караганда, ул.Магнитогорская,35, Т. 45-86-97

ПОСЛЕ смерти Эм Виссариона Николаевича, умершего 05.04.2020 года, открыто наследственное дело. Всем заинтересованным лицам обращаться к нотариусу Тлеулиновой Г.М. по адресу: г.Караганда, ул.К.Маркса, д.5, кв.1,

ПОСЛЕ смерти Юргилевич Елены Васильевны, умершей 07.04.2020 года, открыто наследственное дело. Всем заинтересованным лицам обращаться к нотариусу Омарбекову К.Ж. по адресу: г.Караганда, 15 мк-р, стр.25/4, Т. 8-705-826-20-50

ПОСЛЕ смерти Юсуповой Зухры Саидселимовны, умершей 21.03.2020 года, открыто наследственное дело. Всем заинтересованным лицам обращаться к нотариусу Жарылгаповой С.Г. по адресу: г.Караганда, ул.Комиссарова, 15,

ВОЗНАГРАЖДЕНИЕ

УТЕРЯН гос.номер 174 EMA 17. Просьба вернуть за вознаграждение, Т. 8-776-556-49-49

ПРОШУ вернуть за вознаграждение утерянные документы: тех. паспорт, удостоверение личности на имя Биржан Совет Дуйсенбайулы, Т. 8-708-709-07-08 , 8-747-709-07-99

УТЕРЯНА сумка зелёного цвета по адр.Ленина 51 в 19.00, 20.09. На скамейке. В сумке документы и карта на имя Рамазанова Вера, а также деньги крупная сумма. Прошу вернуть за вознаграждение 50 тыс.тенге также те кто имеет какую то информацию звоните по, Т. 8-700-288-72-60

ПОТЕРИ

КНИЖКА «Кумис алка» на имя Хожахмет Бауржан,

СЧИТАТЬ НЕДЕЙСТВИТЕЛЬНЫМ

СЛУЖЕБНОЕ удостоверение на имя Асадов Альхажон Адалатулы. Считать недействительным,

СОЗДАНИЕ САЙТОВ
ЛЮБОЙ СЛОЖНОСТИ
✓ Разработка индивидуального web-дизайна
✓ Техническая поддержка сайтов
✓ Продвижение сайтов. SEO, SMM
Смотри портфолио на www.creatida.kz
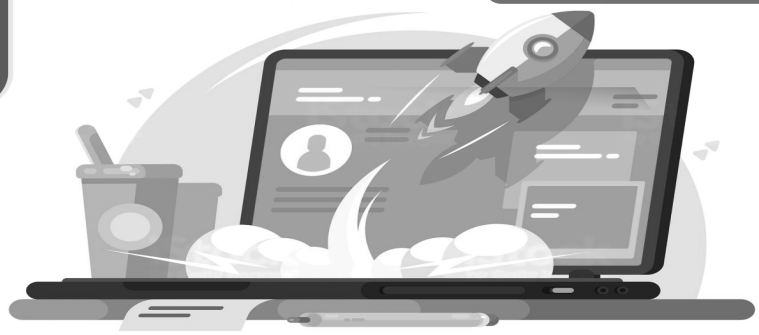
Тел.: 8 (7212) 99-66-46, 99-66-36 Email: office@creatida.kz

РЕКЛАМА У НАС - РАБОТАЕТ НА ВАС!

Объявления принимаются в редакции, по адресу:
ул. Ермекова, 46

В пунктах приёма объявлений:

Город:
— ЦУМ, 0 этаж
— ТД «Абзал», бутик № 50 А, пункт приема объявлений.
— ул. Алиханова, 35 ("Стекляшка")
— ТЦ «Галерея», Б. Мира, 15
— Маг. «Школьник», ул. Кривогуза, 45
— «Дом Союзов», ул. Алиханова, 5

Юго-Восток:
— ТД «Береке», пр. Строителей, 6/4
— ТД «Феникс», ул. Язева, 1
— с/м «Южный», ул. Муканова,
— ТБЦ «Аян», 30 мк-р.
— Маг. «Турист», Степной -3, д. 8

Майкудук:
— Маг. «Сатурн», остановка «Горняк»
— ТД «Ануар», Восток -2

Пришахтинск:
— ТД «Экспресс», ул. Зелинского, 22/а
— Маг «Универсальный», мк-р 23, д. 3

eKARAGANDA ГАЗЕТА БЕСПЛАТНЫХ ОБЪЯВЛЕНИЙ *Каждый вторник в каждом киоске*

КУПОН №39

Пункт приёма объявления:

Раздел: **Рубрика:**

Текст объявления:

Заполните:

Выход в № | | | | | БОНУС

☐ Приоритет ☐ Рамка ☐ Чёрный фон

Сумма

eKARAGANDA ГАЗЕТА БЕСПЛАТНЫХ ОБЪЯВЛЕНИЙ

КУПОН №39

Принято от:

В пункте приёма:

Основание:

Выход в номерах:

Сумма:

Дата приёма:

Принял:

Сохраняйте квиток до выхода объявления

eKARAGANDA ГАЗЕТА БЕСПЛАТНЫХ ОБЪЯВЛЕНИЙ

СОБСТВЕННИК: ТОО Издательский дом «Желтые страницы»
eKARAGANDA ГАЗЕТА БЕСПЛАТНЫХ ОБЪЯВЛЕНИЙ

ДИРЕКТОР: Сергей Забурдяев

ГЛАВНЫЙ РЕДАКТОР: Нина Вербовая

Газета зарегистрирована в Министерстве по инвестициям и развитию Республики Казахстан.
Свидетельство о регистрации № 15009-Г выданное 22.12.2014 г.
Ответственность за содержание рекламы несут рекламодатели.

ГАЗЕТА ОТПЕЧАТАНА в типографии «Печатный двор», г. Караганда, ул. Пичугина, 255 А. Тел. 47-73-40
ПЕРИОДИЧНОСТЬ: еженедельно, по вторникам
ЗАКАЗ №960, тираж 3000 экз.
Печать офсетная. Объем - 6 п. л.

АДРЕС РЕДАКЦИИ: г. Караганда, ул. Ермекова, 46
Тел. 99-66-46, 99-66-36
НАШ САЙТ: www.gbo.kz www.ekaraganda.kz
E-MAIL: info@gbo.kz

ОТВЕТСТВЕННАЯ ЗА ВЫПУСК: Валентина Егорова
ДИЗАЙН И ВЕРСТКА: Роберт Гаммершмидт
ОПЕРАТОРЫ: Татьяна Ким, Ольга Молдаханова

Адамзатты биікке шығаратын Алла және Ана!

Өмір адамның істеген қайырлы және қайырсыз істерінен тұрады. Адам баласы қандайда жақсылық жасауға ниеттенсе сол ниетіне жетеді. Ол үшін тек амал ету керек. Ал жақсылықтың бастауы ата-анаға істелген қамқорлықтан бастау алуы керек.

Ананың мейірімі, ананың разылығы Алланың алдында қандай үстем! Ата-анаға мейірімі түсіп, шын ықыласымен қарайласқан адамға Алланың нығметі жаусын! Алла тағала «Лұқман» сүресінің 14-аятында «Адамдарға ата-анасына қарайласуды бұйырдық... Маған және әке-шешеңе шүкір ет. Қайтар орның Мен жақ» деген. Яғни, ата-анаға қамқорлық таныту бөлек те олардың өсіп-өндіргеніне, аналық мейірім шапағатына бөлегеніне шүкірлік ету бөлек. Кейбір азаматтар, ата-анасынан ұялады. Көпшілік ортада көрсеткісі келмейді. Бұл Аллаға шүкірлік танытпағанмен бірдей. Күпірліктің соңы күнәһарлыққа апарып соғады. Сол себепті, анамыз қандай адам болса да, қалай тәрбиелеп өсірсе де оған ризалық танытып, шүкірлік ету қажет. Қазіргі жастардың дені анасына зекіп сөйлейді. Қажетін орындамайды. Айтқан ақылына құлақ аспайды. Қарттар үйіне апарып тастайды. Қоғам оған ата-ана өзі кінәлі, дұрыс тәрбие бермеген дейді. Мүмкін ол жағы да бар шығар, дегенмен ес білген адамға ата-ананы құрметтеуді қағазға сызып көрсету әбестік болар.

«Жәннат – ананың табанының астында» деп қазақ халқы бекер айтпаған. Ілтипат көрсетіп, кішіпейілділік таныту – жүректегі иманнан. Имансыз адам – тұл жетім. Жүрекке иманды бекітіп, анамызға мейірбандылық таныту ісін кейінге қалдыруға болмайды. Мешітке келіп, намаз оқығысы келетіндігін айтып, бірақ ата-анам рұқсат бермейді дейтін жастардың жүрегіне сенім ұялатудың басты жолын мына хадис арқылы жеткізгіміз келеді.

«Хазірет Әбу Бәкір (р.а.) бір күні: «Я, Расулуллаһ, менің анам – жақындары мен бала-шағасына өте мейірімді жан. Сондай ізгі жанға имандылықты насихаттап, шарапатты дұғаңызды арнаңызшы. Бәлкім, Алла анама рақым етіп, жаһаннам азабынан сақтар», - деп қиыла өтініш жасайды.

Пайғамбарымыз (с.ғ.с.) өзінің адал досы, үңгірде жанынан табылған жолдасы, мұңдас әрі сырласы Әбу Бәкірдің өтінішін орындап, анасына дұға жасады. Іздеп барып, насихат та айтты. Көп өтпей Үммі Хайыр да мұсылман болды, тіпті мұсылман үмбетінің ішіндегі ең құрметті аналардың қатарына қосылды».

Міне, көрдіңізбе, ата-анаға дұға ету арқылы Алланың рақымына бөленуге болады.

Баязит Бистами «Ғылымда бұндай биік дәрежеге қалай жеттің?» деп сұрағандарға: «Анамның дұғасымен», - деп, басынан өткен мына оқиғаны айтушы еді:

«Бір күні анам қатты ауырды. Мен қасынан бір елі ажырамадым. Түнде анамның аяқ жағында отырған едім. Әлден уақытта: «Ботам, су берші?» - деді. Тұра жүгірдім, бірақ үйде су бітіп қалған екен, екі өкпемді қолыма алып ауыл сыртындағы бұлаққа бардым. Суды алып келсем, анамның көзі ілініп кетіпті. Қолыма мұздай суды ұстап, шешемнің оянуын күтіп отырдым. Таң ата анам оянды, мен суды ұсына қойдым. Анам басында ештеңеге түсінбей тұрды да, есіне түскеннен кейін көзіне жас алып, былай деді: «Я, Жаратқан, мен ұлыма разымын, сен де разы бола көр!». Баязит Бистами сөзін ары қарай жалғап: «Егер, Алланың алдында аз да болса қадірім болса, ол анамның сол дұғасынан деп білемін», - дейтін.

Анаға құрметтің тағы бір көрінісі ретінде мына оқиғаны келтірелік. «Шешесі бірде Әбу Ханифаға өтініш жасап, бір мәселенің жауабын Омар ибн Зәррден сұрап келші деп жұмсайды. Айтқан кісісі алты шақырымдай алыста тұратын. Әбу Ханифа анасының айтқанын екі етпестен дереу әлгі кісіге барады.

Шешесінің өтінішін жеткізеді. Алайда, ғалым ол сұрақтың жауабын білмейтіндігін айтып, жауабын Әбу Ханифаның өзінен сұрайды. Әбу Ханифа ол жауапты білетін еді, айтып берді. Таңырқаған Омар ибн Зәрр: «Өзің де біледі екенсің, маған несіне келіп әуре болдың?», - деп сұрайды. Сонда Әбу Ханифа: «Шешемнің аузынан шыққан өтінішін орындау – менің міндетім», - деп жауап берген екен.

1-қазан күнін арнайы «Халықаралық Қарттар күні» деп атады. Ондағы мақсат қарияларымға құрмет көрсету, көңілін баулу. Бұл күні «Қарттар үйіне» барып, бір тал гүл шоғын беріп, соңынан жыл бойы ұмыту үлкен қателік болады. Қаусаған қарт та .лбіреген жас ана да мейірімге мұқтаж. «Ата-анасына жақсылық жасаған бала пайғамбарлармен бірге Жәннатқа кіреді» деген (И.Рафии). Олай болса, Жәннаттық болуға – ананың разылығын алуға асығайық!

Нұров Махмұд қажы Нұрұлы
«Бала қажы» мешітінің бас имамы

Топ популярных новостей недели:

1. В Центральном парке обнаружили ядовитого паука (видео).
   150 509 просмотров
2. В Караганде найден повешенным 13-летний мальчик.
   144 778 просмотров
3. Первый снег прогнозируют в Казахстане.
   134 789 просмотров

Самые обсуждаемые новости недели:

1. Какой вакциной от короновируса вы готовы привиться?
   468 комментариев
2. В Караганде найден повешенным 13-летний мальчик.
   444 комментария
3. Итоги тестирования электронного обилечивания в Караганде за неделю.
   334 комментария

Цифры недели:

9 879 карагандинцев уже стали обладателями смарт-карт для электронной оплаты проезда в общественном транспорте.

более **10,3** млн. тенге перечислили в фонд медстрахования самозанятые жители Карагандинской области.

около **600** тысяч тонн загрязняющих веществ ежегодно выбрасывают в атмосферу крупные предприятия Карагандинской области.

более **400** санузлов установят вдоль республиканских дорог до конца 2025 года.

Опрос недели:

Сделали ли вы прививку от гриппа?

В интернет-опросе приняло участие: 1187 человек(а)

- **12%** Да, стараюсь прививаться регулярно.
- **44%** Нет, не верю в её эффективность.
- **2%** Да, привился впервые.
- **27%** Нет, боюсь возможных последствий вакцинации.
- **15%** Надеюсь на свой иммунитет.

Погода на неделю

Вторник, 29 сентября	Среда, 30 сентября	Четверг, 1 октября	Пятница, 2 октября	Суббота, 3 октября	Воскресенье, 4 октября	Понедельник, 5 октября
+12 Переменная облачность, неб. дождь	+4 Пасмурно, снег с дождём	+2 Пасмурно, мокрый снег	+2 Пасмурно, снег с дождём	+5 Пасмурно, небольшой дождь	+7 Переменная облачность, неб. дождь	+11 Ясно
0 Порывы ветра до 11 м/с Направление ветра – С Давление 723 мм рт. ст.	+1 Порывы ветра до 12 м/с Направление ветра – С Давление 723 мм рт. ст.	-1 Порывы ветра до 10 м/с Направление ветра – С Давление 723 мм рт. ст.	0 Порывы ветра до 9 м/с Направление ветра – С Давление 722 мм рт. ст.	+1 Порывы ветра до 9 м/с Направление ветра – С Давление 721 мм рт. ст.	+1 Порывы ветра до 10 м/с Направление ветра – СЗ Давление 723 мм рт. ст.	0 Порывы ветра до 5 м/с Направление ветра – ЮЗ Давление 723 мм рт. ст.

C M Y K